



PRÉFET DE L'ESSONNE

RECUEIL DES ACTES ADMINISTRATIFS

N° 073 – tome 1 - publié le 23 juillet 2015

Sommaire affiché du 23 juillet 2015 au 22 septembre 2015

SOMMAIRE

PREFECTURE DE L'ESSONNE

CABINET

Arrêté n° 598 du 16/7/2015 accordant la Médaille d'Honneur Régionale Départementale et Communale - promotion du 14 juillet 2015.....3

DRCL

Arrêté préfectoral n° 2015-PREF/DRCL/BEPAFI/SSPILL/498 du 22 juillet 2015 portant imposition de prescriptions complémentaires à la société SEMARDEL pour le fonctionnement de ses installations de stockage de déchets non dangereux exploitées au lieu dit « Mont-Mâle » sur la commune de Vert-le-Grand.....118

Arrêté préfectoral n° 2015-PREF/DRCL/BEPAFI/SSPILL/500 du 22 juillet 2015 imposant des mesures de police à la société Vermilion REP SAS pour la surveillance de la pollution survenue à proximité de la plate-forme "cluster de Vert-le-Grand 8"131

DIRECTION DES ROUTES D'ILE-DE-FRANCE

Arrêté 2015/026 portant réglementation temporaire de circulation sur la RN 104 intérieure entre les PR 27+100 et 28+000, pour la réalisation de travaux d'entretien - travaux du lundi 27 juillet 20h00 au 31 Juillet 06h00.....103

DIRECTION DEPARTEMENTALE DES FINANCES PUBLIQUES

Arrêté 2015-DDFIP n °48 relatif à la fermeture de la caisse de la direction départementale des finances publiques de l'Essonne.....106

DIRECTION DEPARTEMENTALE DES TERRITOIRES

Arrêté 2015-DDT-SE-267 du 21/07/2015 concernant les mesures de prévention contre les incendies de forêts sur le massif des Trois-Pignons.....107

Arrêté N° 2015/1585 du 19 juin 2015 modifiant l'arrêté n° 2014/7262 du 05 novembre 2014 portant désignation des membres de la Commission Locale de l'Eau du Schéma d'Aménagement et de Gestion des Eaux de la Bièvre109

Arrêté inter-préfectoral n° 2015-1921 du 08 juin 2015 modifiant l'arrêté inter-préfectoral n° 2007/4767 du 06 décembre 2007 fixant le périmètre du Schéma d'Aménagement et de Gestion des Eaux de la Bièvre.....111



A R R E T E

PREF/DCSIPC/BAGP n°598 du 16/07/2015

**Accordant la Médaille d'Honneur Régionale
Départementale et Communale**

Promotion du 14 juillet 2015

LE PREFET

Chevalier de la Légion d'Honneur

Officier de l'Ordre National du Mérite

- VU le décret n° 87-594 du 22 Juillet 1987, portant création de la Médaille d'Honneur Régionale, Départementale et Communale,
- VU le décret n° 2004-374 du 29 avril 2004 relatif aux pouvoirs des préfets, à l'organisation et à l'action des services de l'Etat dans les régions et départements,
- VU le décret du 25 Juillet 2013 portant nomination de M. Bernard SCHMELTZ, Préfet, en qualité de Préfet de l'Essonne,

SUR proposition du Sous-Préfet, Directeur du Cabinet,

A R R E T E

Article 1 - La Médaille d'Honneur Régionale Départementale et Communale est décernée aux fonctionnaires et agents des collectivités territoriales dont les noms suivent :

ARGENT

- 1 - Madame ABOKY Suzanne
INFIRMIÈRE,
CENTRE HOSPITALIER SUD FRANCILIEN DE CORBEIL ESSONNES

- 2 - Madame ABONNEL Marcelle
AIDE SOIGNANTE,
CENTRE HOSPITALIER SUD FRANCILIEN DE CORBEIL ESSONNES
- 3 - Madame ACHY Annick
INFIRMIÈRE CL SUPÉRIEURE,
GROUPE HOSPITALIER PAUL GUIRAUD DE VILLEJUIF
- 4 - Madame ACQUIER Sophie
RÉDACTEUR,
MAIRIE DE SAVIGNY SUR ORGE
- 5 - Monsieur ADENOR Raphaël
MAITRE OUVRIER,
CENTRE HOSPITALIER SUD FRANCILIEN DE CORBEIL ESSONNES
- 6 - Madame ADRIAN Marie-Dominique
INFIRMIER EN SOINS GÉNÉRAUX CL NORMALE,
MAIRIE D'ANTONY
- 7 - Madame AÏNAMA Aline
ATSEM PRINCIPAL 2° CL,
MAIRIE DE SAVIGNY SUR ORGE
- 8 - Madame AIRES Maria José
IADE CADRE DE SANTÉ PARAMÉDICAL,
A.P.- H.P. DE PARIS
- 9 - Monsieur AIT AMER Cyrille
AGENT DE MAÎTRISE,
MAIRIE DE JUVISY SUR ORGE
- 10 - Madame AJOLET Colette
AIDE SOIGNANTE,
CENTRE HOSPITALIER SUD FRANCILIEN DE CORBEIL ESSONNES
- 11 - Monsieur ALBION Jean Claude
MAITRE OUVRIER PRINCIPAL,
CENTRE HOSPITALIER SUD FRANCILIEN DE CORBEIL ESSONNES
- 12 - Madame ALBORS Sophie
ASSISTANTE MATERNELLE,
MAIRIE DE CORBEIL ESSONNES
- 13 - Madame ALLAIS Nathalie
ADJOINT ADMINISTRATIF,
CENTRE HOSPITALIER SUD FRANCILIEN DE CORBEIL ESSONNES

.../...

- 14 - Monsieur ALLEAUME Philippe
ADJOINT TECHNIQUE PRINCIPAL 1ÈRE CL ,
MAIRIE DE SAINT MAURICE MONTCOURONNE
- 15 - Madame ALLEN Sophie
AIDE SOIGNANTE ,
CENTRE HOSPITALIER SUD FRANCILIEN DE CORBEIL ESSONNES
- 16 - Monsieur ALMAYRAC Jean-Luc
INGÉNIEUR PRINCIPAL ,
SIAAP de l'Agglomération Parisienne PARIS
- 17 - Madame ALONSO Fabienne
ASSISTANTE MEDICO ADMINISTRATIVE ,
CENTRE HOSPITALIER SUD FRANCILIEN DE CORBEIL ESSONNES
- 18 - Madame ALPHONSE Madelye
AIDE SOIGNANTE ,
CENTRE HOSPITALIER SUD FRANCILIEN DE CORBEIL ESSONNES
- 19 - Madame ALPHONSO MONLOUIS Marie-Josée
AIDE SOIGNANTE CLASSE EXCEPTIONNELLE ,
CENTRE HOSPITALIER SAINTE ANNE DE PARIS
- 20 - Monsieur AMAIZO Hervé
AGENT DE MAÎTRISE ,
MAIRIE D'ATHIS MONS
- 21 - Monsieur AMARI Denis
ADJOINT TECHNIQUE 2ÈME CL ,
MAIRIE D'ETAMPES
- 22 - Madame AMER MOUSSA Véronique
ASSISTANTE MEDICO ADMINISTRATIVE ,
CENTRE HOSPITALIER SUD FRANCILIEN DE CORBEIL ESSONNES
- 23 - Madame AMOURS Marie-Pierre
ADJOINT ADMINISTRATIF 2ÈME CL ,
MAIRIE DE CORBEIL ESSONNES
- 24 - Madame ANDRADE Montserrat
ADJOINT TECHNIQUE 2ÈME CL ,
SERVICE ETAT-CIVIL MAIRIE de DE MENNECY
- 25 - Madame ANDREU Jeanne
ADJOINT TECHNIQUE TERRITORIAL 2ÈME CL ,
MAIRIE DE PARAY VIEILLE POSTE

.../...

- 26 - Madame ANRETAR Micheline
ADJOINT ADMINISTRATIF 2ÈME CL,
MAIRIE DE NANTERRE
- 27 - Madame ANTOINE Michèle
INFIRMIÈRE,
CENTRE HOSPITALIER SUD FRANCILIEN DE CORBEIL ESSONNES
- 28 - Madame ANTON Jocelyne
ADJOINT TECHNIQUE TERRITORIAL 2ÈME CL TITULAIRE,
MAIRIE DE SAINTE GENEVIEVE DES BOIS
- 29 - Madame ANTON Patricia
ASSISTANTE FAMILIALE,
CONSEIL DEPARTEMENTAL DE L'ESSONNE D'EVRY
- 30 - Madame ANTUNES DOMINGUES Paula
ADJOINT TECHNIQUE 1° CL,
MAIRIE DE WISSOUS
- 31 - Monsieur APPAVOU Alain
ADJOINT ADMINISTRATIF PRINCIPAL 2ÈME CL,
Centre d'Action Sociale DE PARIS
- 32 - Monsieur ARBOUYS Jean Paul
ADJOINT TECHNIQUE 1° CL,
MAIRIE DE SAVIGNY SUR ORGE
- 33 - Monsieur ARGAN Guillaume
AGENT DE MAÎTRISE,
AP - HP La Pitié Sapétrière - Charles FOIX DE PARIS
- 34 - Monsieur ARNAUD Didier
MANIPULATEUR RADIO,
CENTRE HOSPITALIER SUD FRANCILIEN DE CORBEIL ESSONNES
- 35 - Monsieur AUBERTIN Roger
OUVRIER PROFESSIONNEL QUALIFIÉ,
CENTRE HOSPITALIER SUD FRANCILIEN DE CORBEIL ESSONNES
- 36 - Madame AUBERTIN Michèle
AIDE SOIGNANTE,
CENTRE HOSPITALIER SUD FRANCILIEN DE CORBEIL ESSONNES
- 37 - Madame AUBLET Stéphanie
AGENT DE MAÎTRISE,
MAIRIE DE YERRES

.../...

- 38 - Madame AUBOUR Michèle
ASEM IÈRE CL ,
MAIRIE DE BRETIGNY SUR ORGE
- 39 - Madame AUDEBERT Valérie
RÉDACTEUR ,
MAIRIE DE DOURDAN
- 40 - Madame AUDINEL Anne Marie
ATSEM PRINCIPALE 1° CL ,
MAIRIE DE LISSES
- 41 - Monsieur AUDRY Pascal
EDUCATEUR DES ACTIVITÉS PHYSIQUES ET SPORT. 1° CL ,
MAIRIE DE YERRES
- 42 - Madame AZEDE Medea
AGENT SERVICE HOSPITALIER ,
CENTRE HOSPITALIER SUD FRANCILIEN DE CORBEIL ESSONNES
- 43 - Madame BACH Véronique
ADJOINT ADMINISTRATIF ,
CENTRE HOSPITALIER SUD FRANCILIEN DE CORBEIL ESSONNES
- 44 - Madame BAILLET Aline
EDUCATEUR PRINCIPAL DE JEUNES ENFANTS ,
MAIRIE DE BOUSSY SAINT ANTOINE
- 45 - Monsieur BAILLY Franck
ADJOINT TECHNIQUE 2° CL ,
MAIRIE DE VARENNES JARCY
- 46 - Monsieur BALDE Olivier
ADJOINT TECHNIQUE TERRITORIAL PRINCIPAL IÈRE CL ,
Mairie DE MONTLHERY
- 47 - Madame BANASZAK Nathalie
ASSISTANTE MEDICO ADMINISTRATIVE ,
CENTRE HOSPITALIER SUD FRANCILIEN DE CORBEIL ESSONNES
- 48 - Monsieur BARAS Patrick
ADJOINT TECHNIQUE PRINCIPAL 1° CL ,
MAIRIE LES ULIS
- 49 - Madame BARBARAT Véronique
INFIRMIÈRE ,
CENTRE HOSPITALIER SUD FRANCILIEN DE CORBEIL ESSONNES

.../...

- 50 - Monsieur BARDU Jean Christophe
TECHNICIEN DES SERVICES OPÉRATIONNELS ,
MAIRIE - Direction de la Propreté et de l'Eau PARIS
- 51 - Monsieur BARREAU Edmond
EMPLOYÉ COMMUNAL ,
MAIRIE DE MOIGNY SUR ECOLE
- 52 - Madame BARREAUX Nathalie
ASSISTANTE MEDICO ADMINISTRATIVE ,
CENTRE HOSPITALIER SUD FRANCILIEN DE CORBEIL ESSONNES
- 53 - Madame BARRY Habitata
AGENT D'ACCUEIL ET DE SURVEILLANCE 1° CL ,
MAIRIE Dir. De la Prévention et de la Protection DE PARIS
- 54 - Madame BARTHE Françoise
ADJOINT ADMINISTRATIF ,
CENTRE HOSPITALIER SUD FRANCILIEN DE CORBEIL ESSONNES
- 55 - Monsieur BARTOSZ Xavier
AGENT DE MAÎTRISE ,
MAIRIE DE CORBEIL ESSONNES
- 56 - Monsieur BASKARA Radjkoumar
ADJOINT D'ACCUEIL, SURVEILLANCE ET MAGASINAGE 1°CL ,
PARIS MUSEES - Musées de la Ville de Paris DE PARIS
- 57 - Madame BASLE Roselyne
PUÉRICULTRICE CLASSE SUPÉRIEURE ,
CONSEIL DEPARTEMENTAL DE L'ESSONNE D'EVRY
- 58 - Madame BEAUMONT Francine
AIDE SOIGNANTE ,
CENTRE HOSPITALIER SUD FRANCILIEN DE CORBEIL ESSONNES
- 59 - Madame BEAUPPARAIN Claudine
INFIRMIÈRE ,
CENTRE HOSPITALIER SUD FRANCILIEN DE CORBEIL ESSONNES
- 60 - Madame BEKHTAOUI Brigitte
AUXILIAIRE DE PUÉRICULTURE ,
GROUPE HOSPITALIER NECKER-ENFANTS MALADES DE PARIS
- 61 - Madame BELAIDI Ouiza
AIDE SOIGNANTE ,
CENTRE HOSPITALIER SUD FRANCILIEN DE CORBEIL ESSONNES

.../...

- 62 - Madame BELAYACHI Nathalie
MANIPULATRICE RADIO ,
CENTRE HOSPITALIER SUD FRANCILIEN DE CORBEIL ESSONNES
- 63 - Madame BELTOU Eugénie
ADJOINT TECHNIQUE 2° CL ,
CONSEIL DEPARTEMENTAL DE L'ESSONNE D'EVRY
- 64 - Madame BEN TOLILA Linda
ATSEM ,
MAIRIE MELUN
- 65 - Madame BENACHOUR Karima
CADRE DE SANTÉ ,
CENTRE HOSPITALIER SUD FRANCILIEN DE CORBEIL ESSONNES
- 66 - Madame BENDRIS Rabha
ADJOINT TECHNIQUE 2ÈME CL ,
MAIRIE D'EVRY
- 67 - Madame BENOIT Gwendoline
ADJOINT ADMINISTRATIF 1ÈRE CL ,
MAIRIE D'EVRY
- 68 - Madame BERDOS Monique
INFIRMIERE ,
CENTRE HOSPITALIER SUD FRANCILIEN DE CORBEIL ESSONNES
- 69 - Madame BERGEON Monique
TECHNICIENNE DE LABO ,
CENTRE HOSPITALIER SUD FRANCILIEN DE CORBEIL ESSONNES
- 70 - Monsieur BERGHEUL Farid
ADJOINT TECHNIQUE 2ÈME CL ,
Communauté d'Agglomération Seine Essonne DU COUDRAY MONTCEAUX
- 71 - Madame BERNARDO PINTO Corinne
ADJOINT TECHNIQUE TERRITORIAL 2ÈME CL ,
MAIRIE DE SAINTE GENEVIEVE DES BOIS
- 72 - Madame BERRUEE Nadine
ADJOINT ADMINISTRATIF ,
CENTRE HOSPITALIER SUD FRANCILIEN DE CORBEIL ESSONNES
- 73 - Monsieur BERRY Claude
MAÎTRE OUVRIER ,
GROUPE HOSPITALIER NECKER-ENFANTS MALADES DE PARIS

.../...

- 74 - Madame BERTIN Catherine
ADJOINTE ADMINISTRATIVE 2ÈME CL ,
MAIRIE DE CROSNE
- 75 - Madame BERTIN ERRERA Mathilde
PUÉRICULTRICE ,
CONSEIL DEPARTEMENTAL DE L'ESSONNE D'EVRY
- 76 - Madame BESNEUX Annick
ADJOINT TECHNIQUE TERRITORIAL 2° CL ,
MAIRIE DE DOURDAN
- 77 - Monsieur BETTALE Gilles
AGENT DE MAÎTRISE ,
MAIRIE DE LONGPONT SUR ORGE
- 78 - Monsieur BETTON Xavier
CHEF DE POLICE MUNICIPALE ,
MAIRIE LE PLESSIS PATE
- 79 - Monsieur BEUF Laurent
INGÉNIEUR DIVISIONNAIRE DES TRAVAUX ,
MAIRIE - Direction Espaces verts - environnement DE PARIS
- 80 - Monsieur BIENAIME J. TONY
AIDE SOIGNANTE ,
CENTRE HOSPITALIER SUD FRANCILIEN DE CORBEIL ESSONNES
- 81 - Monsieur BIENCOURT Franck
AGENT SUPÉRIEUR D'EXPLOITATION ,
Mairie - Direction de la Démocratie et Territoires DE PARIS
- 82 - Monsieur BIGNON Bernard
ADJOINT TECHNIQUE PRINCIPAL 1ÈRE CL ,
MAIRIE D'ANTONY
- 83 - Madame BILLARD Marilyne
PUÉRICULTRICE CL SUPÉRIEURE ,
COMMUNAUTE DE COMMUNES DE L'ETAMPOIS
- 84 - Madame BINET Christine
AIDE SOIGNANTE ,
CENTRE HOSPITALIER SUD FRANCILIEN DE CORBEIL ESSONNES
- 85 - Madame BIOU Sylvie
ADJOINT ADMINISTRATIF 2ÈME CL ,
MAIRIE DE CORBEIL ESSONNES

.../...

- 86 - Monsieur BISCHOFF Jean Baptiste
ADJOINT TECHNIQUE 2° CL ,
MAIRIE DE FORGES LES BAINS
- 87 - Madame BISSON Yveline
ADJOINT TECHNIQUE PRINCIPAL 2° CL ,
CONSEIL DEPARTEMENTAL DE L'ESSONNE D'EVRY
- 88 - Monsieur BIZARD Laurent
AGENT DE MAÎTRISE PRINCIPAL ,
MAIRIE LE PLESSIS PATE
- 89 - Madame BLANCHART Patricia
CADRE DE SANTE ,
CENTRE HOSPITALIER SUD FRANCILIEN DE CORBEIL ESSONNES
- 90 - Madame BLANCHET Chantal
ADJOINT ADMINISTRATIF ,
CENTRE HOSPITALIER SUD FRANCILIEN DE CORBEIL ESSONNES
- 91 - Madame BLANDIN Isabelle
AUXILIAIRE DE PUÉRICULTURE 1ÈRE CL TITULAIRE ,
MAIRIE DE SAINTE GENEVIEVE DES BOIS
- 92 - Madame BLERIOT Murielle
AGENT DES SERVICES HOSPITALIERS ,
CENTRE HOSPITALIER SUD FRANCILIEN DE CORBEIL ESSONNES
- 93 - Madame BOIS Fabienne
MAÎTRE OUVRIER ,
CENTRE HOSPITALIER SAINTE ANNE DE PARIS
- 94 - Madame BOISSEAU Sandrine
ADJOINT ADMINISTRATIF TERRITORIAL 1ÈRE CL ,
MAIRIE DE SANTENY
- 95 - Madame BONDIL Mireille
INFIRMIERE ,
CENTRE HOSPITALIER SUD FRANCILIEN DE CORBEIL ESSONNES
- 96 - Madame BOSCHER Claudine
ADJOINT ADMINISTRATIF TERRITORIAL 2ÈME CL ,
MAIRIE DE VILLJUST
- 97 - Madame BOSCHER Anne-Marie
AUXILL. PUÉRICULTURE ET DE SOINS PRINCIPALE 2° CL ,
MAIRIE - Dir. des Familles et de la Petite Enfance DE PARIS

.../...

- 98 - Monsieur BOUAGA Larbi
ADJOINT TECHNIQUE 2ÈME CL,
MAIRIE DE YERRES
- 99 - Madame BOUCHENDHOMME Francine
ASSISTANTE MÉDICO ADMINISTRATIF COORDINATRICE,
CENTRE HOSPITALIER SUD FRANCILIEN DE CORBEIL ESSONNES
- 100 - Madame BOUCHER Nathalie
ASSISTANTE MÉDICO ADMINISTRATIVE CL EXCEPTIONNELLE,
GROUPE HOSPITALIER NECKER-ENFANTS MALADES DE PARIS
- 101 - Madame BOUCHER Barbara
ASSISTANT SOCIO ÉDUCATIF PRINCIPAL,
CONSEIL DEPARTEMENTAL DE L'ESSONNE D'EVRY
- 102 - Madame BOUGIS DIT DUMESNIL Patricia
ADJOINT ADMINISTRATIF PRINCIPAL 2° CL,
MAIRIE DE DOURDAN
- 103 - Madame BOUHENNICHA Sandrie
AIDE SOIGNANTE,
CENTRE HOSPITALIER SUD FRANCILIEN DE CORBEIL ESSONNES
- 104 - Madame BOUKHERS Jacqueline
AIDE SOIGNANTE,
CENTRE HOSPITALIER SUD FRANCILIEN DE CORBEIL ESSONNES
- 105 - Mademoiselle BOULAY Marina
INFIRMIÈRE EN SOINS GÉNÉRAUX,
Hôpitaux Universitaires PARIS OUEST PARIS
- 106 - Monsieur BOURDEAU Frédéric
ATTEE PRINCIPAL 2° CL,
CONSEIL DEPARTEMENTAL DE L'ESSONNE D'EVRY
- 107 - Monsieur BOURGEOIS Didier
AGENT DE MAÎTRISE PRINCIPAL,
CONSEIL GENERAL DU VAL DE MARNE DE CRETEIL
- 108 - Monsieur BOURGUIGNON Eugène
AGENT DE MAITRISE,
CENTRE HOSPITALIER SUD FRANCILIEN DE CORBEIL ESSONNES
- 109 - Madame BRATHWAITE Frédérica
ASSISTANT SOCIO ÉDUCATIF PRINCIPAL,
CONSEIL DEPARTEMENTAL DE L'ESSONNE D'EVRY

.../...

- 110 - Madame BRENIER Francine
INFIRMIÈRE ,
HÔPITAL SAINT ANTOINE DE PARIS
- 111 - Madame BRINGUEZ Dominique
RÉDACTEUR ,
MAIRIE DE YERRES
- 112 - Madame BRITCHK Martine
ADJOINT ADMINISTRATIF 1ÈRE CL ,
Service Départemental d'Incendie et de Secours D'EVRY
- 113 - Madame BRUN Christine
ASSISTANT MÉDICO ADMINISTRATIF ,
HOPITAL MAISON BLANCHE DE PARIS
- 114 - Madame BRUNET Joëlle
ASSISTANTE SOCIALE ,
Hôpitaux Universitaires PARIS OUEST PARIS
- 115 - Madame BRUNET Michelle
ADJOINT ADMINISTRATIF 1ÈRE CL ,
MAIRIE DE DOURDAN
- 116 - Madame BRUNET Corinne
ADJOINT ADMINISTRATIF 2° CL ,
MAIRIE LES ULIS
- 117 - Madame BUCHOT CHAINEAU Gisèle
AGENT SPÉCIALISÉ DES ÉCOLES MATERNELLES 1ÈRE CL ,
MAIRIE DE LEUDEVILLE
- 118 - Monsieur BURLIER Christophe
AGENT DE MAÎTRISE ,
MAIRIE DE VILLENEUVE SAINT GEORGES
- 119 - Madame CADDI Bahhar
ASSISTANTE MATERNELLE ,
MAIRIE D'ATHIS MONS
- 120 - Madame CAFFET Dominique
ATTACHEE PRINCIPALE 2° CL ,
CONSEIL DEPARTEMENTAL DE L'ESSONNE D'EVRY
- 121 - Madame CAILLON Aurélie
ADJOINT DU PATRIMOINE PRINCIPAL 1° CL ,
MAIRIE D'EPINAY SUR ORGE

...

- 122 - Monsieur CAIRON Michel
ADJOINT TECHNIQUE PRINCIPAL 2° CL ,
MAIRIE - Direction de la Propreté et de l'Eau PARIS
- 123 - Madame CALIPPE Fabienne
ADJOINT ADMINISTRATIF 2ÈME CL ,
MAIRIE DE LARDY
- 124 - Monsieur CALMEL Dominique
AGENT DE MAÎTRISE ,
MAIRIE DE WISSOUS
- 125 - Monsieur CAMBRELENG Nicolas
AGENT DES SERVICES HOSPITALIER ,
CENTRE HOSPITALIER SUD FRANCILIEN DE CORBEIL ESSONNES
- 126 - Madame CANONNE Catherine
IDE CADRE DE SANTÉ ,
CENTRE HOSPITALIER SUD FRANCILIEN DE CORBEIL ESSONNES
- 127 - Madame CANTIE Ghislaine
AIDE SOIGNANTE ,
CENTRE HOSPITALIER SUD FRANCILIEN DE CORBEIL ESSONNES
- 128 - Madame CARDINAL Christine
ADJOINT ADMINISTRATIF ,
CENTRE HOSPITALIER SUD FRANCILIEN DE CORBEIL ESSONNES
- 129 - Madame CARNEIRO Marie-Rose
ADJOINT TECHNIQUE 2ÈME CL ,
MAIRIE DE LEUVILLE SUR ORGE
- 130 - Madame CARRAZ Véronique
ADJOINT ADMINISTRATIF 1ÈRE CL ,
MAIRIE Dir du Patrimoine et Architecture PARIS
- 131 - Madame CARRE Marylène
ADJOINT TECHNIQUE 2ÈME CL ,
MAIRIE DE YERRES
- 132 - Madame CASSARD Céline
ADJOINT ADMINISTRATIF PRINCIPAL 2ÈME CL ,
MAIRIE D'EVRY
- 133 - Madame CAVANNA Maryline
ATTACHÉ - DIRECTRICE GÉNÉRALE DES SERVICES ,
MAIRE DU COUDRAY MONTCEAUX

.../...

- 134 - Madame CAVY Stéphanie
ADJOINT D'ANIMATION 2ÈME CL,
MAIRIE DE BAGNEUX
- 135 - Madame CENDRIER Frédérique
ANALYSTE PROGRAMMEUR,
CENTRE HOSPITALIER SUD FRANCILIEN DE CORBEIL ESSONNES
- 136 - Madame CESAR Jacqueline
AIDE SOIGNANTE,
CENTRE HOSPITALIER SUD FRANCILIEN DE CORBEIL ESSONNES
- 137 - Monsieur CESTOR Michel
ADJOINT TECHNIQUE PRINCIPAL 1ÈRE CL,
Communauté d'Agglomération Seine Essonne DU COUDRAY MONTCEAUX
- 138 - Madame CHAMPOUX Florence
AUXILIAIRE DE PUÉRICULTURE PRINCIPAL 2ÈME CL,
MAIRIE DE CORBEIL ESSONNES
- 139 - Monsieur CHAPALAIN Edmond
TECHNICIEN HOSPITALIER,
CENTRE HOSPITALIER SUD FRANCILIEN DE CORBEIL ESSONNES
- 140 - Madame CHARACHE Isabelle
ADJOINT ADMINISTRATIF PRINCIPAL,
GROUPE HOSPITALIER PAUL GUIRAUD DE VILLEJUIF
- 141 - Monsieur CHARLES Dominique
AGENT SUPÉRIEUR D'EXPLOITATION,
MAIRIE - Direction de la Propreté et de l'Eau PARIS
- 142 - Madame CHARRIER Christine
AGENT DE MAÎTRISE,
MAIRIE DE SAVIGNY SUR ORGE
- 143 - Madame CHARRON Edwige
ADJOINT ADMINISTRATIF 2ÈME CL,
MAIRIE DE MEREVILLE
- 144 - Monsieur CHASTANET Didier
ATTACHE TERRITORIAL,
MAIRIE DE LEUVILLE SUR ORGE
- 145 - Monsieur CHATELIER Eric
EDUCATEUR APS PRINCIPAL 1° CL,
MAIRIE DE SAVIGNY SUR ORGE

.../...

- 146 - Madame CHAUMET Marie-Madeleine
ADJOINT ADMINISTRATIF ,
CENTRE HOSPITALIER SUD FRANCILIEN DE CORBEIL ESSONNES
- 147 - Madame CHEMIN Isabelle
ASSISTANTE MEDICO ADMINISTRATIVE ,
CENTRE HOSPITALIER SUD FRANCILIEN DE CORBEIL ESSONNES
- 148 - Monsieur CHESNAIS Loïc
AGENT DE MAÎTRISE ,
MAIRIE DE VILLECONIN
- 149 - Madame CHESNEL Aude-Marie
ASSISTANT SOCIO EDUCATIF ,
CAS PARIS - Perm. Sociale d'Accueil Belleville PARIS
- 150 - Madame CHEVALIER Marie-Laure
AIDE SOIGNANTE ,
CENTRE HOSPITALIER SUD FRANCILIEN DE CORBEIL ESSONNES
- 151 - Madame CHEVALLET LESEC Francine
AGENT SERVICE HOSPITALIER ,
CENTRE HOSPITALIER SUD FRANCILIEN DE CORBEIL ESSONNES
- 152 - Madame CHIKHI Sabine
ADJOINT TECHNIQUE 2ÈME CL ,
MAIRIE DE CORBEIL ESSONNES
- 153 - Madame CHOIX Anita
ADJOINT TECHNIQUE 2ÈME CL ,
MAIRIE DE YERRES
- 154 - Monsieur CIMIA Prosper
ADJOINT TECHNIQUE PRINCIPAL 2° CL ,
MAIRIE DE VITRY SUR SEINE
- 155 - Madame CIPOLAT Sylvie
MASSEUR KINESITHERAPEUTE ,
CENTRE HOSPITALIER SUD FRANCILIEN DE CORBEIL ESSONNES
- 156 - Madame CIRET Sabrina
ADJOINT ADMINISTRATIF ,
CENTRE HOSPITALIER SUD FRANCILIEN DE CORBEIL ESSONNES
- 157 - Madame CLECH AVENEL Mariène
AIDE SOIGNANTE ,
CENTRE HOSPITALIER SUD FRANCILIEN DE CORBEIL ESSONNES

.../...

- 158 - Monsieur CLERBOUT Bertrand
EBOUEUR PRINCIPAL ,
MAIRIE - Direction de la Propreté et de l'Eau PARIS
- 159 - Madame CLOCQUE Corinne
AGENT TER. SPÉC. DES ECOLES MATERN, PRINCIPAL 2°CL ,
MAIRIE LE PLESSIS PATE
- 160 - Madame CLOCQUE LEFEVRE Isabelle
RÉDACTEUR PRINCIPAL 1° CL ,
CONSEIL DEPARTEMENTAL DE L'ESSONNE D'EVRY
- 161 - Madame COIMBRA Marie-Fernande
ADJOINT TECHNIQUE 2ÈME CL ,
COMMUNAUTE DE COMMUNES DE L'ETAMPOIS
- 162 - Monsieur COLAS Mickaël
AGENT DE MAÎTRISE PRINCIPAL ,
MAIRIE DE CORBEIL ESSONNES
- 163 - Monsieur COLLARD Willy
AGENT DE MAÎTRISE ,
MAIRIE DE YERRES
- 164 - Monsieur COLLIN Alain
AGENT DE MAÎTRISE PRINCIPAL ,
MAIRIE DE LIMOURS EN HUREPOIX
- 165 - Monsieur COMBELLE Thierry
ADJOINT ADMINISTRATIF ,
CENTRE HOSPITALIER SUD FRANCILIEN DE CORBEIL ESSONNES
- 166 - Madame CONTASSOT Sylvie
ATTACHÉ TERRITORIAL TITULAIRE ,
MAIRIE DE SAINTE GENEVIEVE DES BOIS
- 167 - Madame CORNUT Nicole
ADJOINTE ADMINISTRATIVE 1ÈRE CL ,
MAIRIE DE CROSNE
- 168 - Madame COSTIER Lucienne
AIDE SOIGNANTE ,
Hôpitaux Universitaires PARIS OUEST PARIS
- 169 - Madame COTTERLAZ RENNAZ Christine
INFIRMIERE ,
CENTRE HOSPITALIER SUD FRANCILIEN DE CORBEIL ESSONNES

.../...

- 170 - Madame COTTIN Florence
RÉDACTEUR PRINCIPAL 1° CL ,
CONSEIL DEPARTEMENTAL DE L'ESSONNE D'EVRY
- 171 - Madame COURLA Charlotte
ASSISTANTE MEDICO ADMINISTRATIVE ,
CENTRE HOSPITALIER SUD FRANCILIEN DE CORBEIL ESSONNES
- 172 - Monsieur COURNARIE Bruno
TECHNICIEN ,
CONSEIL DEPARTEMENTAL DE L'ESSONNE D'EVRY
- 173 - Madame COURTAIS Katia
ADJOINT TECHNIQUE PRINCIPAL 1ÈRE CL ,
MAIRIE - PARIS 15° Caisse des Ecoles DE PARIS
- 174 - Madame COUSSE FRANÇOISE Françoise
ADJOINT ADMINISTRATIF PRINCIPAL 2° CL ,
A.P.- H.P. DE PARIS
- 175 - Madame COZIC Chantal
INFIRMIÈRE ,
CENTRE HOSPITALIER SUD FRANCILIEN DE CORBEIL ESSONNES
- 176 - Madame CRESCENZI Sophie
ASSISTANTE MATERNELLE ,
MAIRIE DE MORSANG SUR ORGE
- 177 - Monsieur CREVEAU Christian
ELU RETRAITÉ ,
MAIRIE DE VALPUISEAUX
- 178 - Madame D'AUX DE LESCOUT Sophie
ADJOINT AU MAIRE ,
MAIRIE DE SAINT CHERON
- 179 - Madame DA ROCHA Rosa
AGENT SPÉCIALISÉ 1ÈRE CL ,
MAIRIE DE LONGPONT SUR ORGE
- 180 - Madame DA ROCHA Maria
RÉDACTEUR PRINCIPAL 1ÈRE CL ,
MAIRIE D'EPINAY SOUS SENART
- 181 - Madame DA SILVA Maria da Graça
ADJOINT TECHNIQUE TERRITORIAL 2° CL ,
MAIRIE DE VIGNEUX SUR SEINE

.../...

- 182 - Madame DA SILVA MENDES Nathalie
TECHNICIENNE DE LABORATOIRE ,
CENTRE HOSPITALIER SUD FRANCILIEN DE CORBEIL ESSONNES
- 183 - Madame DALLY Frédérique
ASSISTANTE MÉDICO ADMINISTRATIVE ,
CENTRE HOSPITALIER SUD FRANCILIEN DE CORBEIL ESSONNES
- 184 - Madame DAMASSE Violette
ADJOINT TECHNIQUE 2° CL ,
CONSEIL GENERAL DES YVELINES DE VERSAILLES
- 185 - Madame DAVID BOUDIN Martine
ADJOINT ADMINISTRATIF PRINCIPAL 2° CL ,
CONSEIL DEPARTEMENTAL DE L'ESSONNE D'EVRY
- 186 - Monsieur DE COMBEL Wilfrid
ADJOINT TECHNIQUE PRINCIPAL 2° CL ,
CONSEIL GENERAL D'ILE DE France DE PARIS
- 187 - Madame DE CORDIER MELE Clothilde
ADJOINT ADMINISTRATIF PRINCIPAL 1° CL ,
CONSEIL DEPARTEMENTAL DE L'ESSONNE D'EVRY
- 188 - Monsieur DE COUDENHOVE Christophe
PROFESSEUR D'ENSEIGNEMENT ARTISTIQUE CL NORMALE ,
Montpellier Méditerranée Métropole MONTPELLIER
- 189 - Madame DE POURSAGUES DU PARSAT Catherine
ASSISTANTE MEDICO ADMINISTRATIVE ,
CENTRE HOSPITALIER SUD FRANCILIEN DE CORBEIL ESSONNES
- 190 - Madame DE YESUS Sandrine
INFIRMIERE ,
CENTRE HOSPITALIER SUD FRANCILIEN DE CORBEIL ESSONNES
- 191 - Madame DECROIX Véronique
ADJOINT ADMINISTRATIF 2° CL ,
MAIRIE DE MILLY LA FORET
- 192 - Madame DEFERI QUARESMA Jocelyne
CADRE DE SANTE ,
CENTRE HOSPITALIER SUD FRANCILIEN DE CORBEIL ESSONNES
- 193 - Madame DEFORGES Sylvie
ASSISTANTE SOCIO EDUCATIF ,
CENTRE HOSPITALIER SUD FRANCILIEN DE CORBEIL ESSONNES

.../...

- 194 - Madame DEJEAN Barbara
AGENT SERVICE HOSPITALIER ,
CENTRE HOSPITALIER SUD FRANCILIEN DE CORBEIL ESSONNES
- 195 - Monsieur DEL PLAVIGNANO Tony
AGENT DE MAÎTRISE TITULAIRE ,
MAIRIE D'IVRY SUR SEINE
- 196 - Madame DELABARRE Corinne
ADJOINT ADMINISTRATIF ,
CENTRE HOSPITALIER SUD FRANCILIEN DE CORBEIL ESSONNES
- 197 - Monsieur DELAGE Daniel
MAÎTRE OUVRIER PRINCIPAL TITULAIRE ,
ETS Public de Santé VILLE-EVRARD DE NEUILLY SUR MARNE
- 198 - Madame DELAGE Claire
CADRE DE SANTE ,
GROUPE HOSPITALIER PAUL GUIRAUD DE VILLEJUIF
- 199 - Madame DELAIGUE Marie-Thérèse
TECHNICIENNE DE LABORATOIRE ,
CENTRE HOSPITALIER SUD FRANCILIEN DE CORBEIL ESSONNES
- 200 - Madame DELAPIERRE Stéphanie
DIRECTEUR TERRITORIAL ,
COMMUNAUTE D'AGGLOMERATION DU VAL DE BIEVRE D'ARCUEIL
- 201 - Madame DELBECQ Gladys
ASSISTANTE FAMILIALE ,
CONSEIL GENERAL DU VAL DE MARNE DE CRETEIL
- 202 - Madame DELEGLISE Isabelle
INFIRMIERE ,
CENTRE HOSPITALIER SUD FRANCILIEN DE CORBEIL ESSONNES
- 203 - Monsieur DELEPLACE Joël
ADJOINT TECHNIQUE PRINCIPAL 2° CL ,
MAIRIE DE MORSANG SUR ORGE
- 204 - Madame DELOUZE Catherine
INFIRMIERE ,
CENTRE HOSPITALIER SUD FRANCILIEN DE CORBEIL ESSONNES
- 205 - Madame DELPLACE Corinne
RÉDACTEUR PRINCIPAL 2° CL ,
MAIRIE DE VILLENEUVE SAINT GEORGES

.../...

- 206 - Madame DENOUX Muriel
ASSISTANTE MÉDICO ADMINISTRATIVE ,
A.P.- H.P. DE PARIS
- 207 - Madame DEPRES Leslie
INFIRMIÈRE ,
CENTRE HOSPITALIER SUD FRANCILIEN DE CORBEIL ESSONNES
- 208 - Madame DEPRET Martine
INFIRMIÈRE ,
CENTRE HOSPITALIER SUD FRANCILIEN DE CORBEIL ESSONNES
- 209 - Madame DERRETAÏN Hélène
INFIRMIERE ,
CENTRE HOSPITALIER SUD FRANCILIEN DE CORBEIL ESSONNES
- 210 - Madame DESBONNES Sarita
INFIRMIÈRE ,
CENTRE HOSPITALIER SUD FRANCILIEN DE CORBEIL ESSONNES
- 211 - Madame DESCAMPS Linda
AMA CLASSE NORMALE ,
AP - HP La Pitié Sapétrière - Charles FOIX DE PARIS
- 212 - Madame DESJARDINS Dominique
ADJOINT TECHNIQUE 2ÈME CL ,
MAIRIE D'EVRY
- 213 - Madame DESMERGER Béatrice
ADJOINT ADMINISTRATIF ,
CENTRE HOSPITALIER SUD FRANCILIEN DE CORBEIL ESSONNES
- 214 - Madame DESMOTS Isabelle
AUXILI. PUÉRICULTURE ET DE SOINS PRINCIPALE 2° CL ,
MAIRIE - Dir. des Familles et de la Petite Enfance DE PARIS
- 215 - Madame DESROCHES Maguy
ADJOINT TECHNIQUE PRINCIPAL 2ÈME CL ,
MAIRIE DE SAVIGNY SUR ORGE
- 216 - Madame DESSENOIX Patricia
SAGE FEMME ,
CENTRE HOSPITALIER SUD FRANCILIEN DE CORBEIL ESSONNES
- 217 - Madame DEVALEY Sandrine
RÉDACTEUR ,
MAIRIE DE MORANGIS

.../...

- 218 - Madame DEVANNE Sandra
ADJOINT ADMINISTRATIF ,
CENTRE HOSPITALIER SUD FRANCILIEN DE CORBEIL ESSONNES
- 219 - Madame DHIVERT Mugnette
ADJOINT TECHNIQUE 2ÈME CL ,
MAIRIE DE CORBEIL ESSONNES
- 220 - Madame DI LELLO Catherine
DIETETICIENNE ,
CENTRE HOSPITALIER SUD FRANCILIEN DE CORBEIL ESSONNES
- 221 - Madame DIAS DE OLIVEIRA Paula
AIDE SOIGNANTE ,
CENTRE HOSPITALIER SUD FRANCILIEN DE CORBEIL ESSONNES
- 222 - Monsieur DIAZ Manuel
ADJOINT TECHNIQUE TERRITORIAL 2° CL ,
MAIRIE DE VIGNEUX SUR SEINE
- 223 - Madame DIAZ Chantal
ASSISTANTE MEDICO ADMINISTRATIVE ,
CENTRE HOSPITALIER SUD FRANCILIEN DE CORBEIL ESSONNES
- 224 - Madame DICANOT Raymonde
AIDE SOIGNANTE ,
CENTRE HOSPITALIER SUD FRANCILIEN DE CORBEIL ESSONNES
- 225 - Madame DIEM Flore
ADJOINT ADMINISTRATIF PRINCIPAL 1° CL ,
CONSEIL DEPARTEMENTAL DE L'ESSONNE D'EVRY
- 226 - Madame DIEU Christine
INFIRMIERE CL SUPÉRIEURE ,
GROUPE HOSPITALIER PAUL GUIRAUD DE VILLEJUIF
- 227 - Madame DIEU Marie Claude
ADJOINT D'ANIMATION PRINCIPAL 1ÈRE CL ,
MAIRIE DE YERRES
- 228 - Madame DIMIER Florence
RÉDACTEUR ,
MAIRIE D'EVRY
- 229 - Madame DJERROUD Djamila
ADJOINT D'ANIMATION PRINCIPAL 1ÈRE CL ,
MAIRIE DE CORBEIL ESSONNES

.../...

- 230 - Madame DJITLI Christine
ASSISTANTE MEDICO ADMINISTRATIVE ,
CENTRE HOSPITALIER SUD FRANCILIEN DE CORBEIL ESSONNES
- 231 - Madame DO NASCIMENTO Layla
ADJOINT ADMINISTRATIF ,
CENTRE HOSPITALIER SUD FRANCILIEN DE CORBEIL ESSONNES
- 232 - Monsieur DORMONT Jean-Claude
EDUCATEUR A.P.S. PRINCIPAL 1° CL ,
MAIRIE DE MORSANG SUR ORGE
- 233 - Madame DOSSMANN Sylvie
AGENT DE BIBLIOTHÈQUE ,
MAIRIE DE VILLEJUST
- 234 - Monsieur DOUET Eric
ATTACHE PRINCIPAL D'ADMINISTRATIONS PARISIENNES ,
Mairie - Direction de la Démocratie et Territoires DE PARIS
- 235 - Madame DUARTE Nella
ADJOINT ADMINISTRATIF 2ÈME CL ,
MAIRIE DE CORBEIL ESSONNES
- 236 - Madame DUBLINEAU KNOCHEL Véronique
TECHNICIENNE DE LABORATOIRE ,
CENTRE HOSPITALIER SUD FRANCILIEN DE CORBEIL ESSONNES
- 237 - Madame DUBOIS Françoise
ADJOINT ADMINISTRATIF 2ÈME CL ,
MAIRIE DE CHEVILLY LARUE
- 238 - Madame DUBOIS Sylvie
ADJOINT ADMINISTRATIF TERRITORIAL 2ÈME CL ,
MAIRIE DE VILLEBON SUR YVETTE
- 239 - Madame DUBOIS Francine
ASSISTANTE MEDICO ADMINISTRATIVE ,
CENTRE HOSPITALIER SUD FRANCILIEN DE CORBEIL ESSONNES
- 240 - Madame DUCHAUFOUR Nicole
ADJOINT ADMINISTRATIF ,
CENTRE HOSPITALIER SUD FRANCILIEN DE CORBEIL ESSONNES
- 241 - Madame DUCLOS Claudine
MANIPULATRICE RADIO ,
CENTRE HOSPITALIER SUD FRANCILIEN DE CORBEIL ESSONNES

.../...

- 242 - Madame DUCLOVEL Anny
ADJOINT TECHNIQUE 2ÈME CL ,
MAIRIE DE MASSY
- 243 - Madame DUFU Fau Florence
PUÉRICULTRICE CADRE DE SANTÉ ,
CONSEIL DEPARTEMENTAL DE L'ESSONNE D'EVRY
- 244 - Madame DUFOUR Carole
ADJOINT TECHNIQUE 2ÈME CL ,
MAIRIE DE CORBEIL ESSONNES
- 245 - Monsieur DUMENOIR Pascal
EBOUEUR PRINCIPAL ,
MAIRIE - Direction de la Propreté et de l'Eau PARIS
- 246 - Madame DUPONT ROUCHAUD Elisabeth
DIETETICIENNE ,
CENTRE HOSPITALIER SUD FRANCILIEN DE CORBEIL ESSONNES
- 247 - Madame DURAND Sandrine
AUXILIAIRE DE PUÉRICULTURE PRINCIPALE 2° CL*O ,
CONSEIL GENERAL DU VAL DE MARNE DE CRETEIL
- 248 - Madame DURAND Sylvie
MANIPULATRICE RADIO ,
CENTRE HOSPITALIER SUD FRANCILIEN DE CORBEIL ESSONNES
- 249 - Monsieur DURVILLE Philippe
DIRECTEUR D'ENSEIGNEMENT ARTISTIQUE 1ÈRE CL ,
MAIRIE DE CORBEIL ESSONNES
- 250 - Madame DUVAL Isabelle
ADJOINT ADMINISTRATIF PRINCIPAL ,
MAIRIE D'ATHIS MONS
- 251 - Monsieur EBRARD Noël
MAITRE OUVRIER ,
CENTRE HOSPITALIER SUD FRANCILIEN DE CORBEIL ESSONNES
- 252 - Monsieur ELKAYAM Elie
EGOUTIER ET AUTRES PERS. RÉSEAUX SOUTERRAINS PRINC ,
MAIRIE - Direction de la Propreté et de l'Eau PARIS
- 253 - Madame ETEVE Jocelyne
INFIRMIERE ,
CENTRE HOSPITALIER SUD FRANCILIEN DE CORBEIL ESSONNES

.../...

- 254 - Madame EUGENE Michèle
RÉDACTEUR PRINCIPAL 1° CL,
CONSEIL DEPARTEMENTAL DE L'ESSONNE D'EVRY
- 255 - Monsieur EUGENE ADOLPHE Marius
AGENT DE MAÎTRISE PRINCIPAL TITULAIRE,
MAIRIE DE CRETEIL
- 256 - Madame FABRELLAS Karine
ADJOINT TECHNIQUE 1° CL,
MAIRIE DE FORGES LES BAINS
- 257 - Madame FAUCHART Aurore
TECHNICIENNE DE LABORATOIRE,
CENTRE HOSPITALIER SUD FRANCILIEN DE CORBEIL ESSONNES
- 258 - Madame FAUVEL Véronique
ASSISTANTE MEDICO ADMINISTRATIVE,
CENTRE HOSPITALIER SUD FRANCILIEN DE CORBEIL ESSONNES
- 259 - Madame FAZAL KARIM Achéa
ADJOINT D'ANIMATION 2ÈME CL,
MAIRIE DE CORBEIL ESSONNES
- 260 - Madame FERNANDES Herminia
AIDE SOIGNANTE,
CENTRE HOSPITALIER SUD FRANCILIEN DE CORBEIL ESSONNES
- 261 - Madame FERNANDEZ Yvelise
AIDE SOIGNANTE,
CENTRE HOSPITALIER SUD FRANCILIEN DE CORBEIL ESSONNES
- 262 - Madame FERREIRA Isabelle
TECHNICIENNE DE LABORATOIRE,
CENTRE HOSPITALIER SUD FRANCILIEN DE CORBEIL ESSONNES
- 263 - Madame FERREIRA Déolinda
ADJOINT TECHNIQUE TERRITORIAL 2° CL,
MAIRIE DE BRIIS SOUS FORGES
- 264 - Madame FERRY TISON Christèle
RÉDACTEUR PRINCIPAL 2ÈME CL,
MAIRIE DE VILLEBON SUR YVETTE
- 265 - Madame FESTEAU Sandra
ADJOINT TECHNIQUE PRINCIPAL 2ÈME CL,
MAIRIE DE CORBEIL ESSONNES

.../...

- 266 - Madame FEY Dominique
INFIRMIÈRE ,
CENTRE HOSPITALIER SUD FRANCILIEN DE CORBEIL ESSONNES
- 267 - Monsieur FICADIERE Guillaume
ADJOINT TECHNIQUE 2ÈME CL ,
MAIRIE D'EVRY
- 268 - Monsieur FILLEAU Nicolas
AGENT DE MAÎTRISE ,
MAIRIE DE YERRES
- 269 - Monsieur FLAMENT Rémy
ADJOINT TECHNIQUE 1° CL ,
MAIRIE DE BOUVILLE
- 270 - Madame FLOCHLAY Nadine
AIDE SOIGNANTE ,
CONSEIL GENERAL DES HAUTS DE SEINE DE NANTERRE
- 271 - Monsieur FLOIRAC Cyrille
CHEF D'ÉQUIPE CONDUCTEUR AUTOMOBILE ,
MAIRIE - Direction de la Propreté et de l'Eau PARIS
- 272 - Monsieur FOLCO Jean-Claude
ADJOINT TECHNIQUE 1ÈRE CL ,
MAIRIE - Direction Espaces verts - environnement DE PARIS
- 273 - Madame FORET Colette
ASSISTANT SOCIO ÉDUCATIF PRINCIPAL ,
CONSEIL DEPARTEMENTAL DE L'ESSONNE D'EVRY
- 274 - Madame FOSTAN Fabienne
ADJOINT ADMINISTRATIF PRINCIPAL 2° CL ,
CONSEIL DEPARTEMENTAL DE L'ESSONNE D'EVRY
- 275 - Monsieur FOUCHER Yannick
ADJOINT AU MAIRE ,
MAIRIE DE MOIGNY SUR ECOLE
- 276 - Madame FOUGERE Patricia
AIDE SOIGNANTE ,
CENTRE HOSPITALIER SUD FRANCILIEN DE CORBEIL ESSONNES
- 277 - Madame FOULON Monique
ATTACHÉ PRINCIPAL ,
MAIRIE DE SAINTRY SUR SEINE

.../...

- 278 - Monsieur FOURNIER Jean-Jacques
AGENT DE MAÎTRISE ,
Service Départemental d'Incendie et de Secours D'EVRY
- 279 - Madame FRANCOIS Dominique
OPÉRATEUR QUALIFIÉ DES ACTIVITÉS PHYSIQUE ET SPORT ,
MAIRIE D'ANTONY
- 280 - Madame FRERE Dominique
RÉDACTEUR ,
MAIRIE DE YERRES
- 281 - Monsieur FRETTE Frédéric
EBOUEUR PRINCIPAL ,
MAIRIE - Direction de la Propreté et de l'Eau PARIS
- 282 - Monsieur FRISON Jean-Pierre
MAITRE OUVRIER ,
CENTRE HOSPITALIER SUD FRANCILIBN DE CORBEIL ESSONNES
- 283 - Monsieur FROMENT Jérôme
CHEF DE POLICE MUNICIPALE PRINCIPAL 2ÈME CL ,
MAIRIE DE CORBEIL ESSONNES
- 284 - Monsieur GABOS Franck
ADJOINT TECHNIQUE 2ÈME CL ,
MAIRIE DE GENTILLY
- 285 - Monsieur GAILLARD Frédéric
CADRE DE SANTÉ INFIRMIER ,
GROUPE HOSPITALIER PAUL GUIRAUD DE VILLEJUIF
- 286 - Monsieur GALERNE Marc
MAITRE OUVRIER PRINCIPAL ,
CENTRE HOSPITALIER SUD FRANCILIEN DE CORBEIL ESSONNES
- 287 - Madame GAMBIER Dominique
ADJOINT TECHNIQUE TERRITORIAL 2ÈME CL ,
Mairie DE MONTLHERY
- 288 - Madame GAMBLIN Nathalie
ADJOINT D'ANIMATION PRINCIPAL 1ÈRE CL TITULAIRE ,
MAIRIE DE BOULOGNE BILLANCOURT
- 289 - Madame GARCIA Cécile
ADJOINT D'ANIMATION 2ÈME CL ,
MAIRIE DE YERRES

.../...

- 290 - Madame GARCIA MORAN Nathalie
ADJOINT ADMINISTRATIF ,
CENTRE HOSPITALIER SUD FRANCILIEN DE CORBEIL ESSONNES
- 291 - Madame GARCIN Catherine
RÉDACTEUR COMPTABLE ,
MAIRIE DE BRIIS SOUS FORGES
- 292 - Madame GARNIER Dominique
RÉDACTEUR PRINCIPAL 2° CL ,
CONSEIL DEPARTEMENTAL DE L'ESSONNE D'EVRY
- 293 - Monsieur GARRIGUE Bruno
CADRE DE SANTÉ ,
CENTRE HOSPITALIER SUD FRANCILIEN DE CORBEIL ESSONNES
- 294 - Madame GARRILLIERE Isabelle
INFIRMIÈRE EN SOINS GÉNÉRAUX HORS CL ,
MAIRIE D'ISSY LES MOULINEAUX
- 295 - Madame GASNIER Isabelle
ADJOINT ADMINISTRATIF PRINCIPAL 1ÈRE CL ,
MAIRIE DE BRETIGNY SUR ORGE
- 296 - Madame GASTEBOIS Carole
RÉDACTEUR PRINCIPAL 1ÈRE CL ,
MAIRIE DE VILLEBON SUR YVETTE
- 297 - Madame GATTEPAILLE Gislaine
AUXILIAIRE DE SOINS PRINCIPALE 2ÈME CL ,
MAIRIE DE CHATILLON
- 298 - Madame GAUCHER Sylvie
AGENT SPÉCIALISÉ DES ÉCOLES MATERNELLES PRIN. 1°CL ,
MAIRIE DE YERRES
- 299 - Madame GAUDET Christelle
ASSISTANTE MÉDICO ADMINISTRATIVE ,
CENTRE HOSPITALIER SUD FRANCILIEN DE CORBEIL ESSONNES
- 300 - Madame GAUSSET Anne
ATTACHÉ PRINCIPAL ,
MAIRIE ABLON SUR SEINE
- 301 - Madame GAUTIER DE LAHAUT Véronique
MANIPULATRICE RADIO ,
CENTRE HOSPITALIER SUD FRANCILIEN DE CORBEIL ESSONNES

.../...

- 302 - Madame GAYRAUD Julia
ADJOINT TECHNIQUE PRINCIPAL 2ÈME CL ,
MAIRIE DE YERRES
- 303 - Madame GELU Marie-José
ADJOINT TECHNIQUE 1° CL ,
MAIRIE LES ULIS
- 304 - Madame GENDRON Stéphanie
ADJOINT TERRITORIAL D'ANIMATION 2° CL ,
MAIRIE DE VIGNEUX SUR SEINE
- 305 - Madame GENIES Michèle
INFIRMIERE ,
CENTRE HOSPITALIER SUD FRANCILIEN DE CORBEIL ESSONNES
- 306 - Monsieur GENNEC André
AGENT DE MAÎTRISE PRINCIPAL ,
MAIRIE DE VILLEBON SUR YVETTE
- 307 - Madame GENOVA Catherine
ASSISTANTE MEDICO ADMINISTRATIVE ,
CENTRE HOSPITALIER SUD FRANCILIEN DE CORBEIL ESSONNES
- 308 - Monsieur GEOFFROY Pierre
ADJOINT TECHNIQUE PRINCIPAL TERRITORIAL 2ÈME CL ,
MAIRIE DE SAINTE GENEVIEVE DES BOIS
- 309 - Madame GEORGET Nadine
AGENT DE MAÎTRISE ,
MAIRIE DE LONGPONT SUR ORGE
- 310 - Monsieur GERARD Philippe
INFIRMIER ,
CENTRE HOSPITALIER SUD FRANCILIEN DE CORBEIL ESSONNES
- 311 - Madame GERAUD Véronique
AUXILIAIRE DE PUÉRICULTURE PRINCIPAL 2ÈME CL ,
MAIRIE DE BRETIGNY SUR ORGE
- 312 - Madame GILLET Violette
ASSISTANTE MEDICO ADMINISTRATIVE ,
CENTRE HOSPITALIER SUD FRANCILIEN DE CORBEIL ESSONNES
- 313 - Madame GILSON Caroline
ADJOINT TECHNIQUE 2° CL ,
MAIRIE DE MORSANG SUR ORGE

.../...

- 314 - Madame GIOVANNANGELI Sophie
RÉDACTEUR,
CONSEIL DÉPARTEMENTAL DE L'ESSONNE D'EVRY
- 315 - Madame GODON Marie-France
TECHNICIENNE DE LABORATOIRE,
CENTRE HOSPITALIER SUD FRANCILIEN DE CORBEIL ESSONNES
- 316 - Madame GOMA SAKOUT Bertille
ADJOINT DES CADRES,
CENTRE HOSPITALIER SUD FRANCILIEN DE CORBEIL ESSONNES
- 317 - Madame GOMBS Elodie
ASSISTANTE MÉDICO ADMINISTRATIVE,
CENTRE HOSPITALIER SUD FRANCILIEN DE CORBEIL ESSONNES
- 318 - Madame GOMEZ Nadia
ADJOINT ADMINISTRATIF,
CENTRE HOSPITALIER SUD FRANCILIEN DE CORBEIL ESSONNES
- 319 - Monsieur GONDY Jean-Daniel
AGENT DE MAÎTRISE,
CONSEIL DÉPARTEMENTAL DE L'ESSONNE D'EVRY
- 320 - Madame GONGUET Anne-Marie
TECHNICIENNE DE LABORATOIRE CL SUPÉRIEURE,
CENTRE HOSPITALIER SAINTE ANNE DE PARIS
- 321 - Madame GONIN Martine
TECHNICIENNE DE LABORATOIRE,
CENTRE HOSPITALIER SUD FRANCILIEN DE CORBEIL ESSONNES
- 322 - Monsieur GONSON Christian
INGÉNIEUR CHEF CLASSE EXCEPTIONNELLE,
CONSEIL DÉPARTEMENTAL DE L'ESSONNE D'EVRY
- 323 - Madame GONZALES Hoang dien
ATTACHÉ TERRITORIAL,
Service Départemental d'Incendie et de Secours D'EVRY
- 324 - Madame GOSSIN Sylvie
ASEM PRINCIPALE 1ÈRE CL,
MAIRIE D'EVRY
- 325 - Madame GOUPIL Evelyne
AGENT SERVICE HOSPITALIER,
CENTRE HOSPITALIER SUD FRANCILIEN DE CORBEIL ESSONNES

.../...

- 326 - Madame GRAFFIBAUX Catherine
ADJOINT TECHNIQUE TERRITORIAL 2ÈME CL ATSEM ,
MAIRIE DE BRIIS SOUS FORGES
- 327 - Monsieur GRAIN Didier
CHEF D'ÉQUIPE CONDUCTEUR AUTOMOBILIE PRINCIPAL ,
MAIRIE - Direction de la Propreté et de l'Eau PARIS
- 328 - Madame GRANDORGE Mimose
ASSISTANTE MÉDICO ADMINISTRATIVE ,
CENTRE HOSPITALIER SUD FRANCILIEN DE CORBEIL ESSONNES
- 329 - Monsieur GRANCHON Jean Louis
ADJOINT TECHNIQUE PRINCIPAL 1° CL ,
MAIRIE - Direction de la Propreté et de l'Eau PARIS
- 330 - Madame GRANDIN Nathalie
EDUCATEUR DE JEUNES ENFANTS ,
MAIRIE DE CORBEIL ESSONNES
- 331 - Madame GRANDIN Valérie
ADJOINT TECHNIQUE 2ÈME CL ,
MAIRIE DE CORBEIL ESSONNES
- 332 - Madame GRAS Fabienne
ATTACHÉ PRINCIPAL TERRITORIAL ,
Mairie DE MONTLHERY
- 333 - Madame GRELOT Micheline
AGENT SERVICE HOSPITALIER ,
CENTRE HOSPITALIER SUD FRANCILIEN DE CORBEIL ESSONNES
- 334 - Madame GUELLIER BERTHIER Marinette
INFIRMIÈRE ,
CENTRE HOSPITALIER SUD FRANCILIEN DE CORBEIL ESSONNES
- 335 - Madame GUBRIN Nathalie
SAGE FEMME CLASSE EXCEPTIONNELLE ,
CONSEIL DEPARTEMENTAL DE L'ESSONNE D'EVRY
- 336 - Madame GUERNOUG Zahia
ASSISTANTE FAMILIALE ,
CONSEIL GENERAL DU VAL DE MARNE DE CRETEIL
- 337 - Monsieur GUERROIS Stéphen
ADJOINT D'ANIMATION PRINCIPAL 2° CL ,
MAIRIE DE WISSOUS

.../...

- 338 - Monsieur GUESNEAU Sylvain
AGENT DE MAÎTRISE ,
MAIRIE DE LIMOURS EN HUREPOIX
- 339 - Monsieur GUIBERT Jean-Pierre
ADJOINT TECHNIQUE TERRITORIAL 2°CL ,
MAIRIE DE LISSES
- 340 - Monsieur GUILLAUME Philippe
AGENT DE MAÎTRISE ,
MAIRIE DE CORBEIL ESSONNES
- 341 - Madame GUILLAUME Guilhaine
ADJOINT TECHNIQUE TERRITORIAL 2° CL ,
CONSEIL DEPARTEMENTAL DE L'ESSONNE D'EVRY
- 342 - Monsieur GUILLE Anicet
AGENT DE MAÎTRISE ,
CONSEIL DEPARTEMENTAL DE L'ESSONNE D'EVRY
- 343 - Madame GUILLERET Patricia
ADJOINT TECHNIQUE 2ÈME CL ,
MAIRIE DE JUVISY SUR ORGE
- 344 - Madame GUILMET Sophie
ATSEM 1ÈRE CL TERRITORIAL TITULAIRE ,
MAIRIE DE SAINTE GENEVIEVE DES BOIS
- 345 - Monsieur GUIZONNE Honoré
A.S.H.QUALIFIÉ TITULAIRE ,
GROUPE HOSPITALIER PAUL GUIRAUD DE VILLEJUIF
- 346 - Madame GUMY Véronique
CADRE DE SANTÉ ERGOTHÉRAPEUTE ,
GROUPE HOSPITALIER PAUL GUIRAUD DE VILLEJUIF
- 347 - Monsieur GUYOMARD Didier
TECHNICIEN HOSPITALIER ,
CENTRE HOSPITALIER SUD FRANCILIEN DE CORBEIL ESSONNES
- 348 - Madame HABERZETTEL Nathalie
ANIMATEUR PRINCIPAL 1° CL ,
MAIRIE DE WISSOUS
- 349 - Madame HADDAB Marie-Christine
AGENT SERVICE HOSPITALIER ,
CENTRE HOSPITALIER SUD FRANCILIEN DE CORBEIL ESSONNES

.../...

- 350 - Madame HADDAB Sonia
ADJOINT ADMINISTRATIF ,
CENTRE HOSPITALIER SUD FRANCILIEN DE CORBBIL ESSONNES
- 351 - Madame HADJ LARBI Nathalie
AGENT SOCIAL 2ÈME CL ,
MAIRIE D' ANTONY
- 352 - Madame HADJERES MELLOUL Rebiha
ADJOINT TECHNIQUE 2° CL ,
MAIRIE DE FONTENAY AUX ROSES
- 353 - Monsieur HAERTER Louis
EGOUTIER ET AUTRES PERS. RÉSEAUX SOUTERRAINS PRINC ,
MAIRIE - Direction de la Propreté et de l'Eau PARIS
- 354 - Madame HAIMON Marie-Christine
TECHNICIENNE DE LABORATOIRE ,
CENTRE HOSPITALIER SUD FRANCILIEN DE CORBEIL ESSONNES
- 355 - Madame HARBONN ROMAND Evelyne
ASSISTANTE MEDICO ADMINISTRATIVE ,
CENTRE HOSPITALIER SUD FRANCILIEN DE CORBEIL ESSONNES
- 356 - Madame HARSCOET Josseline
ADJOINT ADMINISTRATIF ,
CENTRE HOSPITALIER SUD FRANCILIEN DE CORBEIL ESSONNES
- 357 - Madame HAUQUELIN Sandrine
RÉDACTEUR PRINCIPAL 1° CL ,
CONSEIL DEPARTEMENTAL DE L'ESSONNE D' EVRY
- 358 - Monsieur HEBERT Gérard
COLLABORATEUR DE CABINET DU MAIRE ,
MAIRIE D' ETAMPES
- 359 - Monsieur HELY Olivier
PROFESSEUR DE LA VILLE DE PARIS CLASSE NORMALE ,
MAIRIE -Direction des Affaires Scolaires PARIS
- 360 - Monsieur HENRY Gérard
AIDE SOIGNANT CL SUPÉRIEURE ,
GROUPE HOSPITALIER PAUL GUIRAUD DE VILLEJUIF
- 361 - Monsieur HENWOOD Jean Marc
DIRECTEUR TERRITORIAL ,
MAIRIE DE VITRY SUR SEINE

.../...

- 362 - Madame HERAIN Catherine
CADRE DE SANTE ,
CENTRE HOSPITALIER SUD FRANCILIEN DE CORBEIL ESSONNES
- 363 - Monsieur HESNAULT Pascal
ADJOINT TECHNIQUE PRINCIPAL 2° CL ,
CONSEIL DEPARTEMENTAL DE L'ESSONNE D'EVRY
- 364 - Madame HIDALGO Maria del Pilar
ADJOINT TECHNIQUE PRINCIPAL 1° CL ,
CONSEIL DEPARTEMENTAL DE L'ESSONNE D'EVRY
- 365 - Monsieur HILLION Pascal
ATTACHÉ PRINCIPAL ,
MAIRIE DE FORGES LES BAINS
- 366 - Monsieur HIVERT Serge
CONSEILLER MUNICIPAL ,
MAIRIE DE SAINT CHERON
- 367 - Madame HOUGA GUYOT Sylvie
ASSISTANTE MEDICO ADMINISTRATIVE ,
CENTRE HOSPITALIER SUD FRANCILIEN DE CORBEIL ESSONNES
- 368 - Madame INFANTINO Marie Rose
ADJOINT ADMINISTRATIF ,
CENTRE HOSPITALIER SUD FRANCILIEN DE CORBEIL ESSONNES
- 369 - Monsieur ISCOLO Lionel
ADJOINT TECHNIQUE 1° CL ,
MAIRIE DE SAVIGNY SUR ORGE
- 370 - Madame JACOB Sylviane
ASSISTANTE MEDICO ADMINISTRATIVE ,
CENTRE HOSPITALIER SUD FRANCILIEN DE CORBEIL ESSONNES
- 371 - Madame JAEN Odile
ASSISTANTE MEDICO ADMINISTRATIVE ,
CENTRE HOSPITALIER SUD FRANCILIEN DE CORBEIL ESSONNES
- 372 - Madame JALET Eloïse
ADJOINT TECHNIQUE TERRITORIAL PRINCIPAL 2° CL ,
CONSEIL DEPARTEMENTAL DE L'ESSONNE D'EVRY
- 373 - Madame JAMOIS Théodora
AGENT SPÉCIALISÉ DES ÉCOLES MATERNELLES PRIN. 2°CL ,
MAIRIE DE YERRES

.../...

- 374 - Madame JAMROZ Christine
AIDE SOIGNANTE ,
CENTRE HOSPITALIER SUD FRANCILIEN DE CORBEIL ESSONNES
- 375 - Madame JANEL Marie-Rita
ADJOINT TECHNIQUE 2ÈME CL ,
MAIRIE DE YERRES
- 376 - Monsieur JEAN BAPTISTE FREDERIC Eric
ADJOINT TECHNIQUE TERRITORIAL 1° CL ,
CONSEIL DEPARTEMENTAL DE L'ESSONNE D'EVRY
- 377 - Monsieur JEZEQUEL Joël
SECRÉTAIRE ADMINISTRATIF CL SUPÉRIEURE ,
MAIRIE - Direction des Finances et des Achats PARIS
- 378 - Madame JOACHIM Jeamine
ADJOINT TECHNIQUE 2ÈME CL ,
MAIRIE DE MASSY
- 379 - Madame JOANNY Edwige
ADJOINT TECHNIQUE PRINCIPAL 1ÈRE CL ,
MAIRIE DE LARDY
- 380 - Madame JOBERT Ana
RÉDACTEUR PRINCIPAL 1ÈRE CL TERRITORIAL TITULAIRE ,
MAIRIE DE SAINTE GENEVIEVE DES BOIS
- 381 - Monsieur JOJOT Michel
ADJOINT TECHNIQUE TERRITORIAL 2ÈME CL ,
Mairie DE MONTLHERY
- 382 - Madame JOUANET Maryse
MANIPULATRICE RADIO ,
CENTRE HOSPITALIER SUD FRANCILIEN DE CORBEIL ESSONNES
- 383 - Madame JOUET Edith
ASSISTANTE MATERNELLE ,
MAIRIE DE SAVIGNY SUR ORGE
- 384 - Madame JOURDE Nathalie
ADJOINT ANIMATION PRINCIPAL 2ÈME CL ,
MAIRIE DE CHOISY LE ROI
- 385 - Madame JUNIUS Caroline
ASSISTANT SOCIO ÉDUCATIF PRINCIPAL ,
CONSEIL GENERAL DES HAUTS DE SEINE DE NANTERRE

.../...

- 386 - Madame KABA KONE Ramata
ADJOINT TECHNIQUE 2° CL ,
MAIRIE DE FONTENAY AUX ROSES
- 387 - Monsieur KAPP Philippe
ASSIST. SPÉCIALISÉ DES BIBLIOTH, MUSÉES, CL EXCEP. ,
MAIRIE PARIS
- 388 - Madame KHEDIRI Anne
ADJOINT ADMINISTRATIF ,
CENTRE HOSPITALIER SUD FRANCILIEN DE CORBEIL ESSONNES
- 389 - Monsieur KHEDIRI Ali Samir
AGENT SERVICE HOSPITALIER ,
CENTRE HOSPITALIER SUD FRANCILIEN DE CORBEIL ESSONNES
- 390 - Madame KINDT Corinne
ASSISTANTE MEDICO ADMINISTRATIVE ,
CENTRE HOSPITALIER SUD FRANCILIEN DE CORBEIL ESSONNES
- 391 - Monsieur KREMER Guy
ATTACHÉ CONSERVATION DU PATRIMOINE ,
MAIRIE DE CHOISY LE ROI
- 392 - Madame KUBIAK Michèle
ADJOINT ADMINISTRATIF 2° CL ,
MAIRIE DE WISSOUS
- 393 - Madame KUSTER Carole
ADJOINT ADMINISTRATIF 2° CL ,
MAIRIE DE MORANGIS
- 394 - Madame L'HOSTIS Christine
EDUCATEUR DE JEUNES ENFANTS ,
MAIRIE DE YERRES
- 395 - Monsieur LABROSSE Jean-Marc
INFIRMIERE ,
CENTRE HOSPITALIER SUD FRANCILIEN DE CORBEIL ESSONNES
- 396 - Monsieur LACHENAÏT Bernard
ELU MUNICIPAL ,
MAIRIE DE MOIGNY SUR ECOLE
- 397 - Madame LACOSTE Juliette
ADJOINT ADMINISTRATIF ,
HÔPITAL SAINT ANTOINE DE PARIS

.../...

- 398 - Monsieur LACOUT Sébastien
AGENT SERVICES HOSPITALIERS ,
HÔPITAL BEAUJON DE CLICHY
- 399 - Madame LACROIX Christine
AIDE SOIGNANTE ,
CENTRE HOSPITALIER SUD FRANCILIEN DE CORBEIL ESSONNES
- 400 - Madame LACROIX Murielle
INFIRMIÈRE ,
CENTRE HOSPITALIER SUD FRANCILIEN DE CORBEIL ESSONNES
- 401 - Madame LAFOND Françoise
ADJOINT ADMINISTRATIF ,
CENTRE HOSPITALIER SUD FRANCILIEN DE CORBEIL ESSONNES
- 402 - Madame LAFRANCE Nathalie
TECHNICIEN SUPÉRIEUR PRINCIPAL ,
MAIRIE Dir du Patrimoine et Architecture PARIS
- 403 - Monsieur LAGROT Jean-François
ADJOINT TECHNIQUE 2ÈME CL ,
MAIRIE DE YERRES
- 404 - Monsieur LAHIRE Emmanuel
ADJOINT ADMINISTRATIF 2ÈME CL ,
MAIRIE DE CORBEIL ESSONNES
- 405 - Monsieur LAINE Eric
ADJOINT TECHNIQUE TERRITORIAL 1ÈRE CL ,
Mairie DE MONTLHERY
- 406 - Madame LAINIEZ Delphine
AIDE MEDICO ADMINISTRATIVE ,
CENTRE HOSPITALIER SUD FRANCILIEN DE CORBEIL ESSONNES
- 407 - Madame LAIZET Edith
AUXILIAIRE DE PUÉRICULTURE PRINCIPALE 1° CL ,
CONSEIL GENERAL DU VAL DE MARNE DE CRETEIL
- 408 - Madame LAMARE Martine
ADJOINT D'ANIMATION 2ÈME CL ,
MAIRIE DE CORBEIL ESSONNES
- 409 - Monsieur LAMBERT Raymond
AIDE SOIGNANT CL SUPÉRIEURE ,
GROUPE HOSPITALIER NECKER-ENFANTS MALADES DE PARIS

.../...

- 410 - Madame LAMIRAULT Sylvie
ASSISTANTE MEDICO ADMINISTRATIVE ,
CENTRE HOSPITALIER SUD FRANCLIEN DE CORBEIL ESSONNES
- 411 - Monsieur LANG Didier
AGENT DE MAÎTRISE ,
MAIRIE DE LISSES
- 412 - Madame LANGLOIS Catherine
INFIRMIÈRE ,
CENTRE HOSPITALIER SUD FRANCLIEN DE CORBEIL ESSONNES
- 413 - Monsieur LANGLOIS Pierre
AGENT DE MAÎTRISE PRINCIPAL ,
MAIRIE D' ORLY
- 414 - Monsieur LANTERNE Fabrice
TECHNICIEN HOSPITALIER SUPERIEUR ,
CENTRE HOSPITALIER SUD FRANCLIEN DE CORBEIL ESSONNES
- 415 - Madame LANTERNE Lydie
ADJOINT ADMINISTRATIF ,
CENTRE HOSPITALIER SUD FRANCLIEN DE CORBEIL ESSONNES
- 416 - Madame LAOUARI Farida
ADJOINT ADMINISTRATIF PRINCIPAL 2ÈME CL ,
MAIRIE DE YERRES
- 417 - Monsieur LAOUISSET Patrick
ATTACHE PRINCIPAL 2° CL ,
CONSEIL DEPARTEMENTAL DE L'ESSONNE D' EVRY
- 418 - Madame LAPLUME Sylvie
INFIRMIÈRE 2ÈME GRADE ISGS ,
GROUPE HOSPITALIER PAUL GUIRAUD DE VILLEJUIF
- 419 - Monsieur LARIVE Nicolas
ADJOINT TECHNIQUE PRINCIPAL 2° CL ,
MAIRIE DE VILLENEUVE SAINT GEORGES
- 420 - Madame LARTIGAU Murielle
ADJOINT TECHNIQUE TERRITORIAL 2ÈME CL ,
MAIRIE DE BRIIS SOUS FORGES
- 421 - Madame LAURI Véronique
AIDE SOIGNANTE ,
Hôpitaux Universitaires PARIS OUEST PARIS

.../...

- 422 - Madame LAUTRIC Sylviane
AGENT SOCIAL 1ÈRE CL ,
CAS - Sous-Direction services aux Parisiens Agés DE PARIS
- 423 - Monsieur LAVAL Sylvain
AGENT DE MAÎTRISE ,
cdg77 - Centre de Gestion - FP de Seine et Marne LIEUSAIN
- 424 - Monsieur LE BAS Antoine
CONSERVATEUR PATRIMOINE EN CHEF ,
CONSEIL GENERAL D'ILE DE France DE PARIS
- 425 - Madame LE BIHAN Elisabeth
ADJOINT TECHNIQUE TERRITORIAL 2ÈME CL ,
MAIRIE DE MASSY
- 426 - Madame LE FLOCH Guenola
AIDE SOIGNANTE ,
CENTRE HOSPITALIER SUD FRANCILIEN DE CORBEIL ESSONNES
- 427 - Madame LE GENDRE Sylvie
AIDE SOIGNANTE ,
CENTRE HOSPITALIER SUD FRANCILIEN DE CORBEIL ESSONNES
- 428 - Madame LE GOFF Catherine
ASSISTANT SOCIO ÉDUCATIF PRINCIPAL ,
MAIRIE - Dir. des Familles et de la Petite Enfance DE PARIS
- 429 - Monsieur LE MASSON Loïc
ASSISTANT ADMINISTRATIF ,
MAIRIE DE SAINT MAUR DES FOSSES
- 430 - Madame LE PABIC Isabelle
AUXILIAIRE PUÉRICULTURE PRINCIPAL 2° CL ,
CONSEIL DEPARTEMENTAL DE L'ESSONNE D'EVRY
- 431 - Monsieur LE SAUX Thierry
BRIGADIER CHEF PRINCIPAL ,
MAIRIE D'ATHIS MONS
- 432 - Madame LE STUM Corinne
RÉDACTEUR PRINCIPAL 1° CL ,
CONSEIL DEPARTEMENTAL DE L'ESSONNE D'EVRY
- 433 - Monsieur LEBRET Alain
ADJOINT TECHNIQUE PRINCIPAL 2° CL ,
MAIRIE DE VITRY SUR SEINE

.../...

- 434 - Madame LEFEIGNEUX Francine
AGENT SERVICE HOSPITALIER ,
CENTRE HOSPITALIER SUD FRANCILIEN DE CORBEIL ESSONNES
- 435 - Madame LEFEVRE Jeanine
ATSEM PRINCIPAL 2ÈME CL ,
MAIRIE DE DOURDAN
- 436 - Madame LEFEVRE Liliana
ADJOINT TERRITORIAL D'ANIMATION 2ÈME CL ,
MAIRIE DE VILLEBON SUR YVETTE
- 437 - Madame LEGENTY Sandra
ADJOINT ADMINISTRATIF 2ÈME CL ,
MAIRIE DE CORBEIL ESSONNES
- 438 - Madame LEGER Fabienne
RÉDACTEUR PRINCIPAL 1° CL ,
CONSEIL DEPARTEMENTAL DE L'ESSONNE D'EVRY
- 439 - Madame LEGRAND Dominique
ASSISTANTE MATERNELLE ,
MAIRIE D'EPINAY SUR ORGE
- 440 - Madame LELARGE Eveline
ASSISTANTE MEDICO ADMINISTRATIVE ,
CENTRE HOSPITALIER SUD FRANCILIEN DE CORBEIL ESSONNES
- 441 - Monsieur LELIEVRE Christophe
AGENT DE MAÎTRISE TERRITORIAL PRINCIPAL TITULAIRE ,
MAIRIE DE SAINTE GENEVIEVE DES BOIS
- 442 - Monsieur LELIEVRE Guilain
ADJOINT TECHNIQUE PRINCIPAL 2° CL ,
MAIRIE LES ULIS
- 443 - Madame LELONG Marie Françoise
MANIPULATRICE RADIO ,
CENTRE HOSPITALIER SUD FRANCILIEN DE CORBEIL ESSONNES
- 444 - Monsieur LELOUP Stéphane
EDUCATEUR DES APS PRINCIPAL 1ÈRE CL ,
MAIRIE D'ETAMPES
- 445 - Madame LEMOINE Caroline
AUXILIAIRE DE PUERICULTURE ,
CENTRE HOSPITALIER SUD FRANCILIEN DE CORBEIL ESSONNES

...

- 446 - Madame LEMOULE Valérie
AGENT SPÉCIALISÉ DES ÉCOLES MATERNELLES 1ÈRE CL ,
MAIRIE DE YERRES
- 447 - Madame LEPORINI Pina
ASSISTANTE MÉDICO ADMINISTRATIVE ,
CENTRE HOSPITALIER SUD FRANCILIEN DE CORBEIL ESSONNES
- 448 - Madame LEPROUST Véronique
AGENT SPÉCIALISÉ DES ÉCOLES MATERNELLES 1ÈRE CL ,
MAIRIE DE MASSY
- 449 - Madame LEPROUST Gisèle
ADJOINT TECHNIQUE TERRITORIAL 2ÈME CL ,
MAIRIE D'ANGERVILLE
- 450 - Madame LERAY Nicole
INFIRMIERE ,
CENTRE HOSPITALIER SUD FRANCILIEN DE CORBEIL ESSONNES
- 451 - Monsieur LEROUX Jean-Michel
MAITRE OUVRIER ,
CENTRE HOSPITALIER SUD FRANCILIEN DE CORBEIL ESSONNES
- 452 - Monsieur LEROY Francis
AGENT DE MAÎTRISE ,
MAIRIE D'ETIOLLES
- 453 - Madame LEROY Chantal
ADJOINT TECHNIQUE 1° CL ,
MAIRIE DE MORSANG SUR ORGE
- 454 - Madame LESNE Marielle
AGENT SERVICE HOSPITALIER ,
CENTRE HOSPITALIER SUD FRANCILIEN DE CORBEIL ESSONNES
- 455 - Madame LESSELLIER Béatrice
AIDE SOIGNANTE ,
CENTRE HOSPITALIER SUD FRANCILIEN DE CORBEIL ESSONNES
- 456 - Madame LETERMÉ Joëlle
INFIRMIÈRE CADRE DE SANTÉ PARAMÉDICAL ,
A.P.- H.P. DE PARIS
- 457 - Monsieur LETESSIER Michel
CHEF D'EXPLOITATION ,
MAIRIE Dir du Patrimoine et Architecture PARIS

.../...

- 458 - Madame LEVENES Valérie
ADJOINT ADMINISTRATIF 1ÈRE CL,
GROUPE HOSPITALIER PAUL GUIRAUD DE VILLEJUIF
- 459 - Madame LEVEQUE Corinne
ADJOINT D'ANIMATION PRINCIPAL 1ÈRE CL,
MAIRIE DE YERRES
- 460 - Madame LEVERT Corinne
INFIRMIÈRE,
HÔPITAL SAINT ANTOINE DE PARIS
- 461 - Madame LIMERY Claudine
ASSISTANTE MEDICO ADMINISTRATIVE,
CENTRE HOSPITALIER SUD FRANCILIEN DE CORBEIL ESSONNES
- 462 - Madame LINXE Cathy
ADJOINT DES CADRES,
CENTRE HOSPITALIER SUD FRANCILIEN DE CORBEIL ESSONNES
- 463 - Madame LITRE Jeanny
ASSISTANTE MEDICO ADMINISTRATIVE,
CENTRE HOSPITALIER SUD FRANCILIEN DE CORBEIL ESSONNES
- 464 - Madame LOGEN Muriel
ADJOINT TECHNIQUE PRINCIPAL 2ÈME CL,
MAIRIE DE LIMOURS EN HUREPOIX
- 465 - Madame LOISEAU Sophie
ADJOINT ADMINISTRATIF HOSPITALIER PRINCIPAL 2° CL,
AP - HP La Pitié Sapétrière - Charles FOIX DE PARIS
- 466 - Monsieur LOSSON Pascal
AGENT SERVICE HOSPITALIER,
CENTRE HOSPITALIER SUD FRANCILIEN DE CORBEIL ESSONNES
- 467 - Madame LOUIS Michèle
ADJOINT DES CADRES,
CENTRE HOSPITALIER SUD FRANCILIEN DE CORBEIL ESSONNES
- 468 - Madame LOUIS Martine
ADJOINT ADMINISTRATIF,
CENTRE HOSPITALIER SUD FRANCILIEN DE CORBEIL ESSONNES
- 469 - Madame LOUTREUX Patricia
ADJOINT TECHNIQUE 1° CL,
MAIRIE DE SAVIGNY SUR ORGE

.../...

- 470 - Madame LUCAS Chantal
DIETETICIENNE ,
CENTRE HOSPITALIER SUD FRANCILIEN DE CORBEIL ESSONNES
- 471 - Madame MACE Marie-Noëlle
CASVP DIRECTION GENERALE ,
CAS - Service de la Restauration PARIS
- 472 - Monsieur MACHAT Emmanuel
BRIGADIER CHEF PRINCIPAL ,
MAIRIE DE SAINT GERMAIN LES ARPAJON
- 473 - Madame MAGUER Cécile
ASSISTANTE MEDICO ADMINISTRATIVE ,
CENTRE HOSPITALIER SUD FRANCILIEN DE CORBEIL ESSONNES
- 474 - Monsieur MAHE Eric
EBOUEUR PRINCIPAL ,
MAIRIE - Direction de la Propreté et de l'Eau PARIS
- 475 - Madame MAILLET ELIARD Catherine
PSYCHOMOTRICIENNE CLASSE SUPÉRIEURE ,
CONSEIL DEPARTEMENTAL DE L'ESSONNE D'EVRY
- 476 - Madame MALAPRADE Claude
PROFESSEUR D'ENSEIGNEMENT ARTISTIQUE HORS CL. ,
MAIRIE DE SAINTE GENEVIEVE DES BOIS
- 477 - Madame MALCHAUSSEE Guida
ADJOINT ADMINISTRATIF TERRITORIAL 2ÈME CL ,
COMMUNAUTE D'AGGLOMERATION SENART VAL DE SEINE DE DRAVEL
- 478 - Madame MALUAMBANZILA Mudikanda
AIDE SOIGNANTE ,
CENTRE HOSPITALIER SUD FRANCILIEN DE CORBEIL ESSONNES
- 479 - Monsieur MANCINI Pasqual
ADJOINT TECHNIQUE TERRITORIAL PRINCIPAL 1^{er} CL ,
MAIRIE DE VIGNEUX SUR SEINE
- 480 - Madame MANDROU Nathalie
DIETETICIENNE ,
CENTRE HOSPITALIER SUD FRANCILIEN DE CORBEIL ESSONNES
- 481 - Madame MANFROI Karine
IDE CADRE DE SANTE ,
CENTRE HOSPITALIER SUD FRANCILIEN DE CORBEIL ESSONNES

.../...

- 482 - Monsieur MANGATAL Manuel
AGENT DE LA LOGISTIQUE GÉNÉRALE 2° CL ,
MAIRIE Dir. Immobilier, Logistique et Transports PARIS
- 483 - Madame MANNEQUIN Corinne
ADJOINT TECHNIQUE 2° CL ,
MAIRIE DE MORANGIS
- 484 - Monsieur MANSART François
INFIRMIÈRE ,
CENTRE HOSPITALIER SUD FRANCILIEN DE CORBEIL ESSONNES
- 485 - Madame MANSBENDEL Claudine
ADJOINT ADMINISTRATIF 2° CL ,
CONSEIL DEPARTEMENTAL DE L'ESSONNE D'EVRY
- 486 - Madame MAQUAIRE Véronique
AUXILIAIRE DE PUERICULTURE ,
CENTRE HOSPITALIER SUD FRANCILIEN DE CORBEIL ESSONNES
- 487 - Madame MARCADIER Françoise
ADJOINT ADMINISTRATIF 1ÈRE CL ,
MAIRIE DE CORBEIL ESSONNES
- 488 - Madame MARCILLY Ghislaine
ASSISTANTE MEDICO ADMINISTRATIVE ,
CENTRE HOSPITALIER SUD FRANCILIEN DE CORBEIL ESSONNES
- 489 - Monsieur MARIE CLAIRE Marc
ATTACHE PRINCIPAL 2° CL ,
CONSEIL DEPARTEMENTAL DE L'ESSONNE D'EVRY
- 490 - Madame MARLIER Elisabeth
TECHNICIENNE DE LABORATOIRE ,
CENTRE HOSPITALIER SUD FRANCILIEN DE CORBEIL ESSONNES
- 491 - Madame MARMIER Catherine
RÉDACTEUR PRINCIPAL 1° CL ,
CONSEIL DEPARTEMENTAL DE L'ESSONNE D'EVRY
- 492 - Madame MAROTTA Elisabeth
ADJOINT D'ANIMATION 2ÈME CL ,
MAIRIE DE YERRES
- 493 - Madame MARQUES Patricia
INFIRMIERE ,
CENTRE HOSPITALIER SUD FRANCILIEN DE CORBEIL ESSONNES

.../...

- 494 - Madame MARQUOT Françoise
INFIRMIERE,
CENTRE HOSPITALIER SUD FRANCILIEN DE CORBEIL ESSONNES
- 495 - Monsieur MARTIN Jean Claude
TECHNICIEN HOSPITALIER,
CENTRE HOSPITALIER SUD FRANCILIEN DE CORBEIL ESSONNES
- 496 - Madame MARTIN Christelle
ASSISTANT SOCIO EDUCATIF,
CAS PARIS - Perm. Sociale d'Accueil Belleville PARIS
- 497 - Monsieur MARTIN Francky
ADJOINT TECHNIQUE TERRITORIAL 2ÈME CL,
MAIRIE DE SAINTB GENEVIEVE DES BOIS
- 498 - Madame MARTINO Sophie
ADJOINT ADMINISTRATIF 2° CL,
MAIRIE LES ULIS
- 499 - Monsieur MARTINS Paulo
ADJOINT TECHNIQUE TERRITORIAL 2ÈME CL,
MAIRIE DE PARAY VIELLEB POSTE
- 500 - Madame MASTAIL Marguerite
AUXILI. PUÉRICULTURE ET DE SOINS 1ÈRE CL,
MAIRIE - Dir. des Familles et de la Petite Enfance DE PARIS
- 501 - Madame MATTRAT Séverine
BRIGADIER CHEF PRINCIPAL,
MAIRIE D'ATHIS MONS
- 502 - Monsieur MAUBEC Jean Pierre
INFIRMIER,
CENTRE HOSPITALIER SUD FRANCILIEN DE CORBEIL ESSONNES
- 503 - Madame MAURICE Irène
AUXILIAIRE DE PUÉRICULTURE,
MAIRIE D'ATHIS MONS
- 504 - Monsieur MAUVAISE Thierry
ADJOINT TECHNIQUE TERRITORIAL 2ÈME CL,
Mairie DE MONTLHERY
- 505 - Madame MAZE Sandrine
ATTACHÉ PRINCIPAL,
MAIRIE DE VILLEBON SUR YVETTE

.../...

- 506 - Madame MEDANE Claudine
ADJOINT ADMINISTRATIF ,
CENTRE HOSPITALIER SUD FRANCILIEN DE CORBEIL ESSONNES
- 507 - Madame MEGHRAOUI Fatma
ADJOINT D'ACCUEIL, SURVEILLANCE ET MAGASINAGE 1° CL ,
PARIS MUSEES - Musées de la Ville de Paris DE PARIS
- 508 - Monsieur MELARD Stéphane
TECHNICIEN ,
MAIRIE DE YERRES
- 509 - Madame MEMAIN Camille
AUXILIAIRE DE PUÉRICULTURE PRINCIPAL 2° CL ,
Communauté de Communes du Pays de LIMOURS DE BRIIS SOUS FORGES
- 510 - Madame MENESES Véronique
IDE CATÉGORIE A GRD ,
AP - HP La Pitié Sapétrière - Charles FOIX DE PARIS
- 511 - Madame MENETROT Florence
AGENT DE SERVICE HOSPITALIER ,
CENTRE HOSPITALIER SUD FRANCILIEN DE CORBEIL ESSONNES
- 512 - Madame METAUT MATHIEU Carole
TECHNICIENNE DE LABORATOIRE ,
CENTRE HOSPITALIER SUD FRANCILIEN DE CORBEIL ESSONNES
- 513 - Madame MEUNIER Jacqueline
AGENT DE MAÎTRISE PRINCIPAL ,
MAIRIE DE CERNY
- 514 - Madame MICHEELS Dominique
ADJOINT ADMINISTRATIF ,
CENTRE HOSPITALIER SUD FRANCILIEN DE CORBEIL ESSONNES
- 515 - Madame MODE Yap
EDUCATEUR JEUNES ENFANTS ,
AP - HP La Pitié Sapétrière - Charles FOIX DE PARIS
- 516 - Madame MONCIARDINI Nadine
ASSISTANTE MEDICO ADMINISTRATIVE ,
CENTRE HOSPITALIER SUD FRANCILIEN DE CORBEIL ESSONNES
- 517 - Monsieur MONPIERRE René
ADJOINT TECHNIQUE PRINCIPAL 1° CL ,
MAIRIE DE SAINT MICHEL SUR ORGE

.../...

- 518 - Madame MONPIERRE Marlène
ADJOINT TECHNIQUE PRINCIPAL 2° CL ,
CONSEIL DEPARTEMENTAL DE L'ESSONNE D'EVRY
- 519 - Monsieur MONTAGNE Laurent
AGENT SUPÉRIEUR D'EXPLOITATION ,
CAS EHPAD Jardin des Plantes DE PARIS
- 520 - Madame MONTAGNE Sandrine
ADJOINT ADMINISTRATIF 2ÈME CL ,
CONSEIL GENERAL DU VAL DE MARNE DE CRETEIL
- 521 - Madame MONTANE Nuria
INFIRMIERE ,
CENTRE HOSPITALIER SUD FRANCILIEN DE CORBEIL ESSONNES
- 522 - Madame MONTECOT Françoise
ADJOINT ADMINISTRATIF ,
CENTRE HOSPITALIER SUD FRANCILIEN DE CORBEIL ESSONNES
- 523 - Madame MONTEIRO FERRAZ Lourdes
PUBRICULTRICE ,
HOPITAL ROBERT DEBRE DE PARIS
- 524 - Madame MONVOISIN Valérie
ATTACHEE 1° CL ,
CONSEIL DEPARTEMENTAL DE L'ESSONNE D'EVRY
- 525 - Madame MORAUX Monique
AUXILIAIRE PUÉRICULTURE ET DE SOINS 1ÈRE CL ,
MAIRIE - Dir. des Familles et de la Petite Enfance DE PARIS
- 526 - Madame MORELLI Stéphanie
ASSISTANTE MEDICO ADMINISTRATIVE ,
CENTRE HOSPITALIER SUD FRANCILIEN DE CORBEIL ESSONNES
- 527 - Monsieur MORGANT Didier
ADJOINT TECHNIQUE 1ÈRE CL ,
MAIRIE DE BOISSY SOUS SAINT YON
- 528 - Monsieur MORIZET Stéphane
ADJOINT ADMINISTRATIF PRINCIPAL 2° CL ,
MAIRIE DE MORANGIS
- 529 - Madame MORVANY Robertine
ADJOINT ADMINISTRATIF ,
CENTRE HOSPITALIER SUD FRANCILIEN DE CORBEIL ESSONNES

.../...

- 530 - Madame MOSSUR Claudine
TECHNICIEN SUPERIEUR HOSPITALIER ,
CENTRE HOSPITALIER SUD FRANCILIBN DE CORBEIL ESSONNES
- 531 - Madame MOTY Véronique
ADJOINT D'ANIMATION 2° CL ,
MAIRIE DE BRIIS SOUS FORGES
- 532 - Madame MOULINIER Murielle
ADJOINT ADMINISTRATIF 2° CL ,
MAIRIE DE MORANGIS
- 533 - Monsieur MOUSSOURIS Bruno
TECHNICIEN PRINCIPAL 1ÈRE CL TITUTLAIRE ,
MAIRIE DE BOULOGNE BILLANCOURT
- 534 - Madame MUNOZ Maria Isabel
AGENT TERRITORIAL SPÉCIALISÉ DES ÉCOLES MATER. 1CL ,
MAIRIE DE CHEPTAINVILLE
- 535 - Madame MURAILLE Christelle
EDUCATEUR PRINCIPAL ,
MAIRIE DE LIMOURS EN HUREPOIX
- 536 - Madame MURET Régine
RÉDACTEUR PRINCIPAL 1° CL ,
MAIRIE DE MORANGIS
- 537 - Monsieur N'DAYE Boubacar
ATTACHÉ ,
MAIRIE DE LISSES
- 538 - Monsieur NARAYANASSAMY Sammandam
A.S.H. QUALIFIÉ TITULAIRE ,
GROUPE HOSPITALIER PAUL GUIRAUD DE VILLEJUIF
- 539 - Madame NATALI Katia
ADJOINT ADMINISTRATIF PRINCIPAL 2ÈME CL ,
Communauté d'Agglomération GRAND PARIS Seine Ouest
- 540 - Madame NAUD Marie-Agnès
ASSISTANTE MÉDICO ADMINISTRATIVE ,
CENTRE HOSPITALIER SUD FRANCILIBN DE CORBEIL ESSONNES
- 541 - Madame NGALOMA Marie
ADJOINTE TECHNIQUE 2ÈME CL ,
MAIRIE DE CROSNE

.../...

- 542 - Madame NGUYEN Brigitte
ADJOINT DES CADRES CL SUPÉRIEURE ,
GROUPE HOSPITALIER PAUL GUIRAUD DE VILLEJUIF
- 543 - Monsieur NGUYEN Ngoc Hung
AGENT D'ACCUEIL ET DE SURVEILLANCE IÈRE CL ,
MAIRIE - Direction Espaces verts - environnement DE PARIS
- 544 - Madame NICAUD Laurence
ASSISTANTE MEDICO ADMINISTRATIVE ,
CENTRE HOSPITALIER SUD FRANCILIEN DE CORBEIL ESSONNES
- 545 - Madame NICOLAS Muriel
INFIRMIERE ,
CENTRE HOSPITALIER SUD FRANCILIEN DE CORBEIL ESSONNES
- 546 - Madame NIVERT Evelyne
RÉDACTEUR PRINCIPAL IÈRE CL ,
MAIRIE D'EPINAY SUR ORGE
- 547 - Madame NOSEL Josiane
INFIRMIERE ,
CENTRE HOSPITALIER SUD FRANCILIEN DE CORBEIL ESSONNES
- 548 - Monsieur NOUI Karim
ADJOINT ANIMATION 2ÈME CL ,
MAIRIE DE CORBEIL ESSONNES
- 549 - Madame NOULI Sendah
CADRE DE SANTE ,
CENTRE HOSPITALIER SUD FRANCILIEN DE CORBEIL ESSONNES
- 550 - Madame ODET Nadine
ADJOINT TECHNIQUE 2° CL ,
MAIRIE DE SAINT MICHEL SUR ORGE
- 551 - Madame OLIOT Dominique
AIDE SOIGNANTE CL SUPÉRIEURE ,
AP - HP La Pitié Sapétrière - Charles FOIX DE PARIS
- 552 - Monsieur OLIVRIN Alain
AIDE SOIGNANT ,
CENTRE HOSPITALIER SUD FRANCILIEN DE CORBEIL ESSONNES
- 553 - Madame OLIVRIN Christèle
AIDE SOIGNANTE ,
CENTRE HOSPITALIER SUD FRANCILIEN DE CORBEIL ESSONNES

.../...

- 554 - Madame ORTIZ Manuella
INFIRMIERE ,
Hôpitaux Universitaires Paris Centre - Site COCHIN DE PARIS
- 555 - Monsieur PALLISER François
COORDINATEUR SERVICE EDUCATION ,
MAIRIE VANVES
- 556 - Monsieur PARFAIT Alain
EDUCATEUR PRINCIPAL 2ÈME CL APS ,
MAIRIE DE CORBEIL ESSONNES
- 557 - Madame PASSAVOIR Yolène
SECRÉTAIRE MÉDICALE ET SOCIALE CL NORMALE ,
MAIRIE - Direction des Ressources Humaines DE PARIS
- 558 - Monsieur PAUL Philippe
INFIRMIER 2ÈME GRADE ISGS ,
GROUPE HOSPITALIER PAUL GUIRAUD DE VILLEJUIF
- 559 - Madame PEAUDECERF Chantal
AIDE SOIGNANTE ,
CENTRE HOSPITALIER SUD FRANCILIEN DE CORBEIL ESSONNES
- 560 - Monsieur PEGORARO Jean-Noël
EDUCATEUR DES ACTIVITÉS PHYSIQUES ET SPORTIVES ,
COMMUNAUTE D'AGGLOMERATION SENART VAL DE SEINE DE DRAVEIL
- 561 - Madame PELARIGO Christine
INFIRMIERE ,
CENTRE HOSPITALIER SUD FRANCILIEN DE CORBEIL ESSONNES
- 562 - Madame PERETTI Emmanuelle
ADJOINT TECHNIQUE TERRITORIAL 2ÈME CL ,
MAIRIE CLAMART
- 563 - Madame PEROTEAU Béatrice
ADJOINT ADMINISTRATIF ,
CENTRE HOSPITALIER SUD FRANCILIEN DE CORBEIL ESSONNES
- 564 - Madame PERRARD Sylvie
ADJOINT D'ANIMATION 1° CL ,
MAIRIE DE SAVIGNY SUR ORGE
- 565 - Madame PERRIER Sylvie
INFIRMIERE ,
CENTRE HOSPITALIER SUD FRANCILIEN DE CORBEIL ESSONNES

.../...

- 566 - Madame PETIT Sophie
ADJOINT D'ANIMATION TERRITORIAL 2ÈME CL TITULAIRE ,
MAIRIE DE SAINTE GENEVIEVE DES BOIS
- 567 - Madame PETIT Sylviane
ASEM PRINCIPAL 2° CL ,
MAIRIE D' ANTONY
- 568 - Madame PETIT Frédérique
ADJOINT ADMINISTRATIF ,
CENTRE HOSPITALIER SUD FRANCILIEN DE CORBEIL ESSONNES
- 569 - Madame PETIT Dominique
ATTACHEE D'ADMINISTRATION ,
CENTRE HOSPITALIER SUD FRANCILIEN DE CORBEIL ESSONNES
- 570 - Madame PEZAIRE Pascale
ATTACHÉE PRINCIPALE ,
Communauté de Communes Seine-Ecole DE SAINT FARGEAU PONTIERRY
- 571 - Madame PICAULT Françoise
INFIRMIERE ,
CENTRE HOSPITALIER SUD FRANCILIEN DE CORBEIL ESSONNES
- 572 - Madame PICAULT Patricia
ADJOINT TECHNIQUE 2° CL ,
MAIRIE DE VILLABE
- 573 - Madame PICHOT Line
ASSISTANTE MEDICO ADMINISTRATIVE ,
CENTRE HOSPITALIER SUD FRANCILIEN DE CORBEIL ESSONNES
- 574 - Madame PICOT Nicole
ASSISTANTE FAMILIALE ,
CONSEIL GENERAL DU VAL DE MARNE DE CRETEIL
- 575 - Monsieur PICOT Didier
BRIGADIER CHEF PRINCIPAL ,
MAIRIE DE CROSNE
- 576 - Madame PIGOREAU Isabelle
AUXILIAIRE DE SOINS TERRITORIAL PRINCIPAL 2ÈME CL ,
MAIRIE DE SAINTE GENEVIEVE DES BOIS
- 577 - Madame PINTO DA ROCHA Angela
PSYCHOLOGUE ,
CENTRE HOSPITALIER SUD FRANCILIEN DE CORBEIL ESSONNES

.../...

- 578 - Madame PIOVESAN Gilberte
RÉDACTEUR PRINCIPAL 2ÈME CL ,
MAIRIE DE YERRES
- 579 - Monsieur PIRES Georges
AGENT DE MAÎTRISE ,
MAIRIE DE VILLEBON SUR YVETTE
- 580 - Madame PLANSON Catherine
CADRE DE SANTÉ ,
CENTRE HOSPITALIER SUD FRANCILIEN DE CORBEIL ESSONNES
- 581 - Madame PODEUR Catherine
RÉDACTEUR PRINCIPAL 1° CL ,
CONSEIL DEPARTEMENTAL DE L'ESSONNE D'EVRY
- 582 - Monsieur POINDEVIN Mickaël
AIDE SOIGNANTE CL NORMALE ,
AP - HP La Pitié Sapétrière - Charles FOIX DE PARIS
- 583 - Madame POINTEAUD Chantal
ADJOINT TECHNIQUE TERRITORIAL 1ÈRE CL TITULAIRE ,
MAIRIE DE SAINTE GENEVIEVE DES BOIS
- 584 - Madame POIVRE Isabelle
CADRE DE SANTE ,
CENTRE HOSPITALIER SUD FRANCILIEN DE CORBEIL ESSONNES
- 585 - Madame POJAGHI Cécile
RÉDACTEUR PRINCIPAL 2° CL ,
MAIRIE D'ARCUEIL
- 586 - Monsieur PONCIN Patrick
ADJOINT TECHNIQUE PRINCIPAL 2ÈME CL ,
MAIRIE - Direction Espaces verts - environnement DE PARIS
- 587 - Madame PONS Nicole
ADJOINT TECHNIQUE TERRITORIAL 2ÈME CL TITULAIRE ,
MAIRIE DE SAINTE GENEVIEVE DES BOIS
- 588 - Madame PORTESSÉ Valérie
MAITRE OUVRIER ,
Hôpitaux Universitaires Paris Centre - Site COCHIN DE PARIS
- 589 - Madame POUTRET Christiane
ADJOINT ADMINISTRATIF 1ÈRE CL ,
SIAHVY DE VILLEBON SUR YVETTE

.../...

- 590 - Madame PRADOUX Noëlle
AIDE SOIGNANTE ,
CENTRE HOSPITALIER SUD FRANCILIEN DE CORBEIL ESSONNES
- 591 - Madame PRUDENT Esther
PUÉRICULTRICE ,
HOPITAL ROBERT DEBRE DE PARIS
- 592 - Madame PUGLISI Ghislaine
INFIRMIERE ,
CENTRE HOSPITALIER SUD FRANCILIEN DE CORBEIL ESSONNES
- 593 - Madame PULVAL DADY Line May
AIDE SOIGNANTE ,
HÔPITAL SAINT ANTOINE DE PARIS
- 594 - Madame PY Florence
AGENT DE MAÎTRISE ,
MAIRIE DE YERRES
- 595 - Madame QUERNEC LE GOFF Joëlle
INFIRMIÈRE ,
CENTRE HOSPITALIER SUD FRANCILIEN DE CORBEIL ESSONNES
- 596 - Madame QUERO Marie-Christine
MANIPULATRICE RADIO ,
CENTRE HOSPITALIER SUD FRANCILIEN DE CORBEIL ESSONNES
- 597 - Monsieur QUILLIO Cyrille
ADJOINT TECHNIQUE PRINCIPAL 1ÈRE CL ,
MAIRIE DE BRIS SOUS FORGES
- 598 - Monsieur QUNOL Jean-Philippe
INFIRMIER 1ER GRADE ISGS ,
GROUPE HOSPITALIER PAUL GUIRAUD DE VILLEJUIF
- 599 - Madame RADZYNIAK Brigitte
AGENT SERVICE HOSPITALIER ,
CENTRE HOSPITALIER SUD FRANCILIEN DE CORBEIL ESSONNES
- 600 - Madame RAULET Catherine
AUXILIAIRE DE PUÉRICULTURE PRINCIPALE 2ÈME CL ,
MAIRIE DE CORBEIL ESSONNES
- 601 - Monsieur RAVENEL Stéphane
AGENT DE MAÎTRISE ,
MAIRIE DE YERRES

.../...

- 602 - Monsieur REBELO Hervé
ADJOINT TECHNIQUE PRINCIPAL 1° CL ,
MAIRIE LES ULIS
- 603 - Madame REISSER Jacqueline
ADJOINT TECHNIQUE PRINCIPAL 2° CL ,
MAIRIE DE COMBS LA VILLE
- 604 - Madame RELLAND Véronique
RÉDACTEUR PRINCIPAL 1ÈRE CL ,
Service Départemental d'Incendie et de Secours D' EVRY
- 605 - Madame REMAUD Sandrine
ASSISTANTE MEDICO ADMINISTRATIVE ,
CENTRE HOSPITALIER SUD FRANCILIEN DE CORBEIL ESSONNES
- 606 - Madame RENOU Françoise
CADRE DE SANTE ,
CENTRE HOSPITALIER SUD FRANCILIEN DE CORBEIL ESSONNES
- 607 - Madame RICCI Annette
ADJOINT TECHNIQUE PRINCIPAL 2ÈME CL ,
MAIRIE D' ETAMPES
- 608 - Madame RICHARD Véronique
INFIRMIÈRE ,
CENTRE HOSPITALIER SUD FRANCILIEN DE CORBEIL ESSONNES
- 609 - Madame RICHARD Jacqueline
TECHNICIENNE DE LABORATOIRE ,
CENTRE HOSPITALIER SUD FRANCILIEN DE CORBEIL ESSONNES
- 610 - Madame RICHARD Karine
INGÉNIEUR PRINCIPAL ,
MAIRIE DE VILLENEUVE SAINT GEORGES
- 611 - Madame RICHARD Mercedes
ADJOINT TECHNIQUE 2ÈME CL ,
MAIRIE DE YERRES
- 612 - Madame RICHEFEU Sylvie
INFIRMIERE ,
CENTRE HOSPITALIER SUD FRANCILIEN DE CORBEIL ESSONNES
- 613 - Madame RIGA Céline
AIDE SOIGNANTE ,
CENTRE HOSPITALIER SUD FRANCILIEN DE CORBEIL ESSONNES

.../...

- 614 - Madame RIHOUEY Florence
ADJOINT ADMINISTRATIF 1° CL ,
AP - HP La Pitié Sapétrière - Charles FOIX DE PARIS
- 615 - Madame RIZZI Sophie
AGENT SPÉCIALISÉ PRINCIPAL 2° CL ,
MAIRIE DE SAVIGNY SUR ORGE
- 616 - Monsieur ROBLOT André
ANIMATEUR TERRITORIAL ,
MAIRIE DE CORBEIL ESSONNES
- 617 - Madame ROCHE Patrick
TECHNICIEN SUPÉRIEUR ,
CENTRE HOSPITALIER SUD FRANCILIEN DE CORBEIL ESSONNES
- 618 - Madame ROCHE Elizabeth
ADJOINT ADMINISTRATIF ,
CENTRE HOSPITALIER SUD FRANCILIEN DE CORBEIL ESSONNES
- 619 - Madame RODRIGUES Maura
IDE B NBS CL SUPÉRIEURE ,
AP - HP La Pitié Sapétrière - Charles FOIX DE PARIS
- 620 - Madame RODRIGUES Sandra
ADJOINT D'ANIMATION 1° CL ,
MAIRIE DE SAINT MICHEL SUR ORGE
- 621 - Madame RODRIGUES Irène
EMPLOYÉE COMMUNALE ,
MAIRIE DE MOIGNY SUR ECOLE
- 622 - Madame ROGER Isabelle
ADJOINT TECHNIQUE PRINCIPAL TERRITORIAL 2ÈME CL ,
MAIRIE DE SAINTE GENEVIEVE DES BOIS
- 623 - Madame ROISIN Florinda
AGENT SPÉCIALISÉ PRINCIPAL 2° CL DES ÉCOLES MATER. ,
MAIRIE DE VIGNEUX SUR SEINE
- 624 - Madame ROLLAND Agnès
SAGE-FEMME TERRITORIALE CLASSE EXCEPTIONNELLE ,
CONSEIL DEPARTEMENTAL DE L'ESSONNE D'EVRY
- 625 - Madame ROLLARD LETROUBLON Josiane
ASSISTANTE MEDICO ADMINISTRATIVE ,
CENTRE HOSPITALIER SUD FRANCILIEN DE CORBEIL ESSONNES

.../...

- 626 - Madame ROMIEU Anne
PSYCHOLOGUE ,
CENTRE HOSPITALIER SUD FRANCILIEN DE CORBEIL ESSONNES
- 627 - Monsieur RONCO Nicolas
ADJOINT TECHNIQUE PRINCIPAL 2ÈME CL ,
MAIRIE Dir du Patrimoine et Architecture PARIS
- 628 - Madame ROUBOT Maryse
ADJOINT D'ANIMATION 2ÈME CL ,
MAIRIE DE YERRES
- 629 - Madame ROUSSEAU Joëlle
ANIMATEUR ,
MAIRIE DE YERRES
- 630 - Madame ROUSSEAU Josette
ADJOINT ADMINISTRATIF PRINCIPAL 2° CL ,
CONSEIL DEPARTEMENTAL DE L'ESSONNE D'EVRY
- 631 - Madame ROUSSEL Valérie
ASSISTANTE MEDICO ADMINISTRATIVE ,
CENTRE HOSPITALIER SUD FRANCILIEN DE CORBEIL ESSONNES
- 632 - Madame ROUSSELET Aline
EDUCATEUR DES ACT. PHYSIQUES ET SPORT. PRINCIP 1CL ,
COMMUNAUTE D'AGGLOMERATION SENART VAL DE SEINE DE DRAVEL
- 633 - Madame ROUSSELIERES France
ANIMATEUR PRINCIPAL 2ÈME CL ,
MAIRIE DE SAULX LES CHARTREUX
- 634 - Madame SAINT CILLY Suzy
AGENT TECHNIQUE DES ÉCOLES 1ÈRE CL ,
MAIRIE -Direction des Affaires Scolaires PARIS
- 635 - Madame SAJUS Hélène
BIBLIOTHÉCAIRE D'ADMINISTRATIONS PARISIENNES ,
MAIRIE PARIS
- 636 - Madame SALAS BARRACHIN Aline
ADJOINT ADMINISTRATIF PRINCIPAL 2ÈME CL ,
MAIRIE - Direction Espaces verts - environnement DE PARIS
- 637 - Madame SALIBER Alix
AGENT SERVICE HOSPITALIER ,
CENTRE HOSPITALIER SUD FRANCILIEN DE CORBEIL ESSONNES

.../...

- 638 - Madame SALOME Nathalie
ASSISTANTE SOCIO EDUCATIVE ,
CENTRE HOSPITALIER SUD FRANCILIEN DE CORBEIL ESSONNES
- 639 - Monsieur SASSIER Guillaume
ADJOINT D'ANIMATION PRINCIPAL 1° CL ,
MAIRIE DE SAINT MICHEL SUR ORGE
- 640 - Madame SCHILTZ Marie-Claire
TECHNICIENNE DE LABORATOIRE ,
CENTRE HOSPITALIER SUD FRANCILIEN DE CORBEIL ESSONNES
- 641 - Monsieur SCHITO Angelo
PROFESSEUR D'ENSEIGNEMENT ARTISTIQUE CL NORMALE ,
MAIRIE DE DOURDAN
- 642 - Madame SCHUSTER Agnès
MANIPULATRICE RADIO ,
CENTRE HOSPITALIER SUD FRANCILIEN DE CORBEIL ESSONNES
- 643 - Madame SCHWERTZ Carole
INFIRMIER ,
Hôpitaux Universitaires Paris Centre - Site COCHIN DE PARIS
- 644 - Madame SCLAVON Claude
ASSISTANTE MEDICO ADMINISTRATIVE ,
CENTRE HOSPITALIER SUD FRANCILIEN DE CORBEIL ESSONNES
- 645 - Madame SCOURI Pascale
ADJOINT ADMINISTRATIF ,
CENTRE HOSPITALIER SUD FRANCILIEN DE CORBEIL ESSONNES
- 646 - Monsieur SEBANY Nourdine
ADJOINT TECHNIQUE 1ÈRE CL ,
MAIRIE PARIS
- 647 - Madame SEGUIN CADICHE Suzette
CADRE DE SANTE ,
CENTRE HOSPITALIER SUD FRANCILIEN DE CORBEIL ESSONNES
- 648 - Monsieur SEGURET Jean Marie
INGÉNIEUR EN CHEF CL NORMALE ,
CONSEIL GENERAL D'ILE DE France DE PARIS
- 649 - Madame SENERON Lucette
AGENT SERVICE HOSPITALIER ,
CENTRE HOSPITALIER SUD FRANCILIEN DE CORBEIL ESSONNES

.../...

- 650 - Madame SENGIER NAMUR Séverine
ADJOINT ANIMATION PRINCIPALE 1ÈRE CL ,
MAIRIE D'EVRY
- 651 - Monsieur SERANTOVIC Michel
AGENT DE MAÎTRISE ,
MAIRIE DE WISSOUS
- 652 - Madame SERRA BEL Katia
ADJOINT ADMINISTRATIF PRINCIPAL 2° CL ,
MAIRIE DE SAVIGNY SUR ORGE
- 653 - Monsieur SERVANT Patrick
ADJOINT TECHNIQUE 1ÈRE CL ,
MAIRIE - Direction Espaces verts - environnement DE PARIS
- 654 - Madame SETITI Fatima
SECRÉTAIRE ADMINISTRATIF CL EXCEPTIONNELLE ,
CAS - Section du 7ème arrondissement DE PARIS
- 655 - Monsieur SIMONNOT Pascal
MAIRE ,
MAIRIE DE MOIGNY SUR ECOLE
- 656 - Madame SISAMOUTH Claire
AGENT DE MAITRISE ,
CENTRE HOSPITALIER SUD FRANCILIEN DE CORBEIL ESSONNES
- 657 - Madame SOUDAY Isabelle
ADJOINT ADMINISTRATIF ,
CENTRE HOSPITALIER SUD FRANCILIEN DE CORBEIL ESSONNES
- 658 - Madame SOULAT Christine
ANIMATEUR PRINCIPAL 1° CL ,
MAIRIE DE SAINT MICHEL SUR ORGE
- 659 - Madame SOUTENARE Marie-José
AIDE SOIGNANT CL NORMALE ,
CAS EHPAD Cousin de Méricourt CACHAN
- 660 - Madame SPENGLER RAYMOND Marie-Pierre
CADRE SUPERIEUR DE SANTE ,
CENTRE HOSPITALIER SUD FRANCILIEN DE CORBEIL ESSONNES
- 661 - Madame SPORENO Carole
ADJOINT TECHNIQUE 2° CL ,
MAIRIE DE MORANGIS

.../...

- 662 - Madame STOUVENEL Danièle
INFIRMIÈRE ,
CENTRE HOSPITALIER SUD FRANCLIEN DE CORBEIL ESSONNES
- 663 - Madame SZAJMAN Doriane
IDE PUÉRICULTRICE ,
CENTRE HOSPITALIER SUD FRANCLIEN DE CORBEIL ESSONNES
- 664 - Madame SZAKAL Lydia
MAITRE OUVRIER ,
CENTRE HOSPITALIER SUD FRANCLIEN DE CORBEIL ESSONNES
- 665 - Madame SZELGOJOWSKI Florence
ADJOINT DES CADRES ,
CENTRE HOSPITALIER SUD FRANCLIEN DE CORBEIL ESSONNES
- 666 - Monsieur TALIS Teddy
CADRE DE SANTÉ ERGOTHÉRAPEUTE ,
GROUPE HOSPITALIER PAUL GUIRAUD DE VILLEJUIF
- 667 - Monsieur TANGUY Cyrille
MAÎTRE OUVRIER PRINCIPAL ,
Centre Hospitalier LE CHESNAY
- 668 - Madame TANNEUX Sylviane
ADJOINT ADMINISTRATIF ,
CENTRE HOSPITALIER SUD FRANCLIEN DE CORBEIL ESSONNES
- 669 - Madame TARDIF Micheline
ADJOINT ADMINISTRATIF ,
CENTRE HOSPITALIER SUD FRANCLIEN DE CORBEIL ESSONNES
- 670 - Madame TASSIN BERAN Marie Annick
INFIRMIERE ,
CENTRE HOSPITALIER SUD FRANCLIEN DE CORBEIL ESSONNES
- 671 - Madame TEHUILEE Carole
ADJOINT TECHNIQUE TERRITORIAL PRINCIPAL 2° CL ,
CONSEIL DEPARTEMENTAL DE L'ESSONNE D'EVRY
- 672 - Madame TEKBOGLOU Florence
ASSISTANT MÉDICO ADMINISTRATIF ,
CENTRE HOSPITALIER EMILE ROUX DE LIMEIL BREVANNES
- 673 - Madame TEPRASEUTH Somphone
INFIRMIÈRE ,
CENTRE HOSPITALIER SUD FRANCLIEN DE CORBEIL ESSONNES

.../...

- 674 - Monsieur THELLIEZ Gilles
EDUCATEUR DES ACTIVITÉS PHYSIQUES ET SPORT.1^{er} CL,
MAIRIE DE YERRES
- 675 - Monsieur THIERRY Jacques
AGENT DE MAÎTRISE PRINCIPAL,
GROUPE HOSPITALIER PAUL GUIRAUD DE VILLEJUIF
- 676 - Monsieur THIRY Luc
ADJOINT TECHNIQUE 2^{ÈME} CL,
MAIRIE D'ORLY
- 677 - Madame THIRY RATIER Nadia
INFIRMIER SOINS GÉNÉRAUX HORS CLASSE,
CONSEIL DÉPARTEMENTAL DE L'ESSONNE D'EVRY
- 678 - Madame THOMAS Danielle
ADJOINT ADMINISTRATIF 2^{ÈME} CL,
SAHVVY DE VILLEBON SUR YVETTE
- 679 - Monsieur THOMAZIG Michel
AGENT DE MAÎTRISE PRINCIPAL 5^e ECHELON,
MAIRIE DE RUNGIS
- 680 - Monsieur THOUMIEUX Franck
AGENT DE NETTOYAGE,
Hôpitaux Universitaires PARIS OUEST PARIS
- 681 - Madame TISSERAND Valérie
AIDE SOIGNANTE,
CENTRE HOSPITALIER SUD FRANCILIEN DE CORBEIL ESSONNES
- 682 - Madame TLUSTEK Carole
ADJOINT TECHNIQUE 2^e CL,
MAIRIE DE BRETIGNY SUR ORGE
- 683 - Madame TOCINO Rachel
ADJOINT ADMINISTRATIF PRINCIPAL 2^{ÈME} CL,
MAIRIE DE DOURDAN
- 684 - Madame TONNELIER Joëlle
ADJOINT ADMINISTRATIF TERRITORIAL 2^{ÈME} CL,
MAIRIE DE LONGPONT SUR ORGE
- 685 - Madame TOURBILLON Jeanne
ASSISTANTE SOCIO EDUCATIVE,
CENTRE HOSPITALIER SUD FRANCILIEN DE CORBEIL ESSONNES

.../...

- 686 - Madame TOURNACHE Nadjat
ATTACHÉE,
MAIRIE DE CORBEIL ESSONNES
- 687 - Madame TOUZARD Christine
INFIRMIÈRE EN SOINS GÉNÉRAUX ET SPÉCIALISÉS,
CENTRE HOSPITALIER SAINTE ANNE DE PARIS
- 688 - Madame TRA HUONG Sylvie
AIDE SOIGNANTE,
CENTRE HOSPITALIER SUD FRANCILIEN DE CORBEIL ESSONNES
- 689 - Madame TREMBLEY Nathalie
INFIRMIÈRE,
CENTRE HOSPITALIER SUD FRANCILIEN DE CORBEIL ESSONNES
- 690 - Madame TROLEZE Céline
EDUCATRICE JEUNES ENFANTS,
CENTRE HOSPITALIER SUD FRANCILIEN DE CORBEIL ESSONNES
- 691 - Madame TRONCHET Agnès
INFIRMIÈRE CL SUPÉRIEURE,
GROUPE HOSPITALIER PAUL GUIRAUD DE VILLEJUIF
- 692 - Madame TROUCHARD Chrystel
COORDINATRICE SECRÉTARIATS MÉDICAUX,
CENTRE HOSPITALIER SUD FRANCILIEN DE CORBEIL ESSONNES
- 693 - Madame TRUCIOS Nathalie
AUXILIAIRE DE PUÉRICULTURE CL SUPÉRIEURE,
GROUPE HOSPITALIER PAUL GUIRAUD DE VILLEJUIF
- 694 - Madame TUDAL Marie-Paule
ADJOINT DES CADRES,
CENTRE HOSPITALIER SUD FRANCILIEN DE CORBEIL ESSONNES
- 695 - Monsieur TURBANT Laurent
AGENT DE MAÎTRISE PRINCIPAL,
CONSEIL DEPARTEMENTAL DE L'ESSONNE D'EVRY
- 696 - Madame TURBEL Marie-Christine
RÉDACTEUR,
MAIRIE DE SAINT MICHEL SUR ORGE
- 697 - Madame TURLAY Catherine
CHIRURGIEN DENTISTE,
MAIRIE D'ORLY

.../...

- 698 - Monsieur VALENTIN Philippe
ADJOINT TECHNIQUE PRINCIPAL 1ÈRE CL ,
Service Départemental d'Incendie et de Secours D'EVRY
- 699 - Madame VALET Danielle
ADJOINT TECHNIQUE 2° CL ,
MAIRIE DE BRETIGNY SUR ORGE
- 700 - Madame VANDAMME Valérie
ADJOINT TECHNIQUE 1° CL ,
MAIRIE DE SAVIGNY SUR ORGE
- 701 - Madame VANNIER Nathalie
ADJOINT D'ANIMATION 2ÈME CL ,
MAIRIE DE YERRES
- 702 - Madame VARDON Laure
ASSISTANTE MÉDICO ADMINISTRATIVE ,
CENTRE HOSPITALIER SUD FRANCILIEN DE CORBEIL ESSONNES
- 703 - Madame VASSET Catherine
ANIMATEUR PRINCIPAL 1ÈRE CL ,
MAIRIE DE YERRES
- 704 - Madame VASSEUR Christel
ADJOINT ADMINISTRATIF 2ÈME CL ,
SERVICE ETAT-CIVIL MAIRIE de DE MENNECY
- 705 - Madame VASSEUR Christelle
AIDE SOIGNANTE ,
CENTRE HOSPITALIER SUD FRANCILIEN DE CORBEIL ESSONNES
- 706 - Madame VASSORT Annick
PUÉRICULTRICE CL SUPÉRIEURE ,
CONSEIL GENERAL DES HAUTS DE SEINE DE NANTERRE
- 707 - Madame VELUIRE Isabelle
AIDE SOIGNANTE ,
CENTRE HOSPITALIER SUD FRANCILIEN DE CORBEIL ESSONNES
- 708 - Monsieur VENOT André
MAITRE OUVRIER ,
CENTRE HOSPITALIER SUD FRANCILIEN DE CORBEIL ESSONNES
- 709 - Madame VERNIERS Patricia
INFIRMIERE ,
CENTRE HOSPITALIER SUD FRANCILIEN DE CORBEIL ESSONNES

.../...

- 710 - Monsieur VERSTRAETEN François
MAITRE OUVRIER PRINCIPAL ,
CENTRE HOSPITALIER SUD FRANCILIEN DE CORBEIL ESSONNES
- 711 - Madame VIDAL Geneviève
INFIRMIÈRE ,
CENTRE HOSPITALIER SUD FRANCILIEN DE CORBEIL ESSONNES
- 712 - Madame VIGOR Nadine
ATTACHÉE D'ADMINISTRATION ,
CENTRE HOSPITALIER SUD FRANCILIEN DE CORBEIL ESSONNES
- 713 - Monsieur VILELLA Michel
ASSISTANT D'ENSEIGNEMENT ARTISTIQUE PRINCIPAL 2 CL ,
MAIRIE DE VILLEBON SUR YVETTE
- 714 - Madame VILLANI Mireille
ADJOINT ADMINISTRATIF ,
CENTRE HOSPITALIER SUD FRANCILIEN DE CORBEIL ESSONNES
- 715 - Monsieur VINCENT Thierry
AGENT DE MAÎTRISE ,
CONSEIL GENERAL DU VAL DE MARNE DE CRETEIL
- 716 - Madame VINIAL Françoise
AIDE SOIGNANTE ,
CENTRE HOSPITALIER SUD FRANCILIEN DE CORBEIL ESSONNES
- 717 - Madame VITTI Dominique
ADJOINT ADMINISTRATIF PRINCIPAL 2ÈME CL ,
MAIRIE DE GENTILLY
- 718 - Madame VIVET Sandrine
AGENT DE SERVICE HOSPITALIER QUALIFIÉ ,
CONSEIL GENERAL DU VAL DE MARNE DE CRETEIL
- 719 - Monsieur VOUGA Olivier
AGENT DE MAÎTRISE ,
MAIRIE DE VILLEJUST
- 720 - Madame WARTNER Stéphanie
ASSISTANTE MEDICO ADMINISTRATIVE ,
CENTRE HOSPITALIER SUD FRANCILIEN DE CORBEIL ESSONNES
- 721 - Monsieur WESTRELIN Denis
ASSISTANT D'EXPLOITATION CONDUCTEUR ,
MAIRIE Dir. Immobilier, Logistique et Transports PARIS

.../...

- 722 - Madame WIBAIL Michèle
ASSISTANTE MEDICO ADMINISTRATIVE ,
CENTRE HOSPITALIER SUD FRANCLIEN DE CORBEIL ESSONNES
- 723 - Madame YOUINOUE Fabienne
INFIRMIÈRE ANESTHÉSISTE ,
HÔPITAL SAINT ANTOINE DE PARIS
- 724 - Madame ZAGUEDOUN Myriam
PSYCHOLOGUE ,
CENTRE HOSPITALIER EMILE ROUX DE LIMEIL BREVANNES
- 725 - Madame ZANABONI Agnès
ADJOINT ADMINISTRATIF PRINCIPAL 2ÈME CL ,
Communauté d'Agglomération Seine Essonne DU COUDRAY MONTCEAUX
- 726 - Madame ZANONI Patricia
ADJOINT ADMINISTRATIF TERRITORIAL 2ÈME CL ,
MAIRIE DE LEUVILLE SUR ORGE

VERMEIL

- 1 - Madame ABBON Sylvie
INFIRMIERE EN SOINS GÉNÉRAUX CL SUPÉRIEURE ,
MAIRIE LES ULIS
- 2 - Monsieur ABSALON Pierre
AGENT DE MAÎTRISE ,
MAIRIE DE LA VILLE DU BOIS
- 3 - Madame ALESSI BLONDEL Marie-thérèse
ADJOINT ADMINISTRATIF PRINCIPAL 2ÈME CL ,
MAIRIE DE CORBEIL ESSONNES
- 4 - Madame ALEXER Antoinette
AIDE SOIGNANTE CL EXCEPTIONNELLE ,
AP - HP La Pitié Sapétrière - Charles FOIX DE PARIS
- 5 - Madame ALVES Maria
ADJOINT TECHNIQUE 2ÈME CL ,
MAIRIE DE CHEVILLY LARUE
- 6 - Madame ANNOUSSAMY Aroquiamarie Vassanthi
ASSISTANT SPÉC. BIBLIOTHÈQUES ET MUSÉES CL NORMALE ,
PARIS MUSEES - Musées de la Ville de Paris DB PARIS
- 7 - Madame ARNAUD Isabelle
RÉDACTEUR ,
MAIRIE DE MORSANG SUR ORGE

.../...

- 8 - Monsieur ASSENS Luc
ASSISTANT D'ENSEIGNEMENT ARTISTIQUE PRINCIPAL 2 CL ,
MAIRIE DE LA VILLE DU BOIS
- 9 - Madame AUFFRAY Monique
ADJOINTE ADMINISTRATIVE PRINCIPALE 1° CL ,
MAIRIE - Direction de la Propreté et de l'Eau PARIS
- 10 - Madame BARBALAT Odile
DIRECTEUR GÉNÉRAL ADJOINT SERVICES GÉNÉRAUX ,
MAIRIE LES ULIS
- 11 - Madame BARBECOT Catherine
ADJOINT TECHNIQUE 1° CL ,
MAIRIE D'EPINAY SUR ORGE
- 12 - Monsieur BEAUJARD Didier
ADJOINT TECHNIQUE PRINCIPAL 2° CL ,
MAIRIE DE SAVIGNY SUR ORGE
- 13 - Monsieur BEAUME Thierry
RESPONSABLE DU CENTRE TECHNIQUE MUNICIPAL ,
MAIRIE D'ETIOLLES
- 14 - Monsieur BEDOUET Gilles
IBODE CADRE DE SANTÉ ,
AGEPS - AP-HP PARIS
- 15 - Monsieur BELKACEMI Mohamed
ADJOINT TECHNIQUE TERRITORIAL 2ÈME CL ,
MAIRIE DE PARAY VIBILLE POSTB
- 16 - Madame BELKHELFA Horia
DIRECTEUR TERRITORIAL ,
CONSEIL DEPARTEMENTAL DE L'ESSONNE D'EVRY
- 17 - Monsieur BELLAL Alain
AGENT DE MAÎTRISE ,
HOPITAL ROBERT DEBRE DE PARIS
- 18 - Madame BELLARD BERTRAND Fabienne
SECRÉTAIRE ADMINISTRATIVE CL EXCEPTIONNELLE ,
MAIRIE - Direction du Logement et de l'Habitat PARIS
- 19 - Madame BENBASSAT Jeannine
ADJOINT ADMINISTRATIF PRINCIPAL 1ÈRE CL ,
MAIRIE D'EVRY

.../...

- 20 - Madame BERNARDI Laurence
ADJOINT ADMINISTRATIF 2ÈME CL,
MAIRIE DE CORBEIL ESSONNES
- 21 - Madame BERTHELOT Florence
ADJOINT ADMINISTRATIF 2ÈME CL,
MAIRIE DE CORBEIL ESSONNES
- 22 - Monsieur BLIN Marc
INGENIEUR,
CONSEIL DEPARTEMENTAL DE L'ESSONNE D'EVRY
- 23 - Madame BOCHEREAU HOMER Françoise
ATTACHÉE PRINCIPALE,
CONSEIL DEPARTEMENTAL DE L'ESSONNE D'EVRY
- 24 - Madame BOESPFLUG Dominique
ADJOINT TECHNIQUE PRINCIPAL 2° CL,
MAIRIE DE VIGNEUX SUR SEINE
- 25 - Madame BONIFACIE Claudine
ADJOINT TECHNIQUE 2ÈME CL,
MAIRIE DE CORBEIL ESSONNES
- 26 - Monsieur BONIFACIE Marc
AGENT DE MAÎTRISE,
MAIRIE DE CORBEIL ESSONNES
- 27 - Madame BOONROY Marianne
CADRE TERRITORIAL DE SANTÉ,
CONSEIL DEPARTEMENTAL DE L'ESSONNE D'EVRY
- 28 - Monsieur BOSCHE Didier
ADJOINT TECHNIQUE 2ÈME CL,
MAIRIE DE CORBEIL ESSONNES
- 29 - Monsieur BOUHAÏK Michel
ADJOINT TECHNIQUE PRINCIPAL 1ÈRE CL,
MAIRIE DE MASSY
- 30 - Madame BOULBEN Véronique
ATTACHE ADMINISTRATION,
AP - HP La Pitié Sapétrière - Charles FOIX DE PARIS
- 31 - Monsieur BOURGEOIS Patrick
CHEF D'ÉQUIPE CONDUCTEUR AUTOMOBILE PRINCIPAL,
MAIRIE - Direction de la Propreté et de l'Eau PARIS

.../...

- 32 - Monsieur BRIGOLLE Olivier
AGENT DE MAÎTRISE PRINCIPAL TERRITORIAL TITULAIRE,
MAIRIE DE SAINTE GENEVIEVE DES BOIS
- 33 - Monsieur BROUSSARD Jean Pierre
TECHNICIEN PRINCIPAL 1ÈRE CL,
MAIRIE DE YERRES
- 34 - Madame BROUSSARD Geneviève
AGENT SPÉC. DES ÉCOLES MATERNELLES PRINCIPAL 2°CL,
MAIRIE D'EPINAY SUR ORGE
- 35 - Monsieur BRUNET Thierry
ADJOINT TECHNIQUE PRINCIPAL 1ÈRE CL,
MAIRIE DE BRUIS SOUS FORGES
- 36 - Madame BUDOC Madly
ADJOINT ADMINISTRATIF TERRITORIAL 2ÈME CL,
MAIRIE DE VILLEBON SUR YVETTE
- 37 - Monsieur BUFFIERES Didier
ADJOINT TECHNIQUE PRINCIPAL 1ÈRE CL,
MAIRIE DE YERRES
- 38 - Madame CALISI Yasmine
CADRE SUPÉRIEUR INFIRMIER,
HÔPITAL SAINT LOUIS PARIS
- 39 - Monsieur CALLE Daniel
AGENT DE MAÎTRISE PRINCIPAL,
MAIRIE DE MORSANG SUR ORGE
- 40 - Madame CAMPURNI Anniek
AUXILIAIRE DE PUÉRICULTURE PRINCIPAL 1ÈRE CL,
MAIRIE DE CORBEL ESSONNES
- 41 - Monsieur CARAQUIN Thierry
ADJOINT TECHNIQUE PRINCIPAL 1° CL,
MAIRIE DE MORSANG SUR ORGE
- 42 - Madame CAREY Dominique
ASEM PRINCIPAL 1°CL,
MAIRIE D'ANTONY
- 43 - Madame CARON Pascale
PROFESSEUR DE LA VILLE DE PARIS CL NORMALE,
MAIRIE -Direction des Affaires Scolaires PARIS

.../...

- 44 - Madame CASIMIR Marie-Hélène
EDUCATEUR PRINCIPAL DE JEUNES ENFANTS ,
MAIRIE DE CORBEIL ESSONNES
- 45 - Monsieur CAVALLINI Fiorello
AGENT DE MAÎTRISE PRINCIPAL ,
CONSEIL GENERAL DU VAL DE MARNE DE CRETEIL
- 46 - Madame CEUS Marie
AIDE SOIGNANTE ,
CENTRE HOSPITALIER EMILE ROUX DE LIMBIL BREVANNES
- 47 - Monsieur CHAPIN Gilles
ADJOINT TECHNIQUE PRINCIPAL 1° CL ,
MAIRIE DE SAVIGNY SUR ORGE
- 48 - Madame CHARBONNEAUX-HUYET Nadine
RÉDACTEUR PRINCIPAL 1ÈRE CL ,
SIAHVY DE VILLEBON SUR YVETTE
- 49 - Madame CHARLES Adeline
ADJOINT ADMINISTRATIF 1ÈRE CL ,
MAIRIE D'EVRY
- 50 - Monsieur CHARPENTIER Bruno
ADJOINT TECHNIQUE PRINCIPAL 2ÈME CL ,
MAIRIE DE BRETIGNY SUR ORGE
- 51 - Madame CHARTON Monique
AUXILIAIRE DE PUÉRICULTURE 1° CL ,
MAIRIE DE MORANGIS
- 52 - Madame CHEREAU Flavy
ADJOINT ADMINISTRATIF PRINCIPAL 2ÈME CL ,
MAIRIE DE LARDY
- 53 - Monsieur CHEVAL Philippe
DIRECTEUR DE LA COMMUNE DE PARIS VILLE DE PARIS ,
MAIRIE - Direction de la Propreté et de l'Eau PARIS
- 54 - Madame CHOUCROUN Catherine
ADJOINT ADMINISTRATIF PRINCIPAL 1° CL ,
CONSEIL DEPARTEMENTAL DE L'ESSONNE D'EVRY
- 55 - Monsieur CHRISTEAU Raymond
ADJOINT TECHNIQUE 2ÈME CL ,
MAIRIE DE CORBEIL ESSONNES

.../...

- 56 - Madame CIMPELLO Florence
ADJOINT TECHNIQUE PRINCIPALE 2ÈME CL ,
MAIRIE D'EVRY
- 57 - Monsieur CLAVEL Didier
TECHNICIEN ,
SIAAP de l'Agglomération Parisienne PARIS
- 58 - Monsieur COLLIN Didier
AGENT DE MAÎTRISE PRINCIPAL ,
MAIRIE DE YERRES
- 59 - Madame COLOMBIN SINTES Catherine
RÉDACTEUR PRINCIPAL 1ÈRE CL ,
CONSEIL GENERAL D'ILE DE France DE PARIS
- 60 - Madame COMPTE Evelyne
RÉDACTEUR ,
CONSEIL DEPARTEMENTAL DE L'ESSONNE D'EVRY
- 61 - Madame COUDER Evelyne
AUXILIAIRE DE PUÉRICULTURE PRINCIPAL 1° CL ,
MAIRIE DE MILLY LA FORET
- 62 - Monsieur COURAGEOT Jean Pierre
INGÉNIEUR PRINCIPAL ,
CONSEIL DEPARTEMENTAL DE L'ESSONNE D'EVRY
- 63 - Madame COUROYER Marie-Claude
ADJOINT TECHNIQUE 2ÈME CL ,
MAIRIE D'ETAMPES
- 64 - Madame COUTURE Francine
ATTACHÉE TERRITORIALE ,
Mairie DE MONTLHERY
- 65 - Monsieur COUVREUR Philippe
AGENT DE MAÎTRISE ,
CONSEIL DEPARTEMENTAL DE L'ESSONNE D'EVRY
- 66 - Madame CROCQ Françoise
ADJOINT ADMINISTRATIF PRINCIPAL 1° CL ,
CONSEIL DEPARTEMENTAL DE L'ESSONNE D'EVRY
- 67 - Madame CURRIAS Sylvie
SECRÉTAIRE MÉDICAL ET SOCIAL CL NORMALE ,
Mairie- Direc. Action Sociale, Enfance et Santé DE PARIS

.../...

- 68 - Madame CYPRIEN Lydie
ADJOINT TECHNIQUE PRINCIPAL 2ÈME CL ,
MAIRIE D' ETAMPES

- 69 - Madame DA ROCHA Rose
ASSISTANTE MATERNELLE ,
MAIRIE DE LIMOURS EN HUREPOIX

- 70 - Madame DA SILVA Maria-Alice
ADJOINT TECHNIQUE 2ÈME CL ,
MAIRIE D' EVRY

- 71 - Madame DARRAS Christine
RÉDACTEUR ,
CONSEIL DEPARTEMENTAL DE L'ESSONNE D' EVRY

- 72 - Madame DAUBIAS Gislaine
ADJOINT TECHNIQUE PRINCIPAL 1°CL ,
MAIRIE DE SAVIGNY SUR ORGE

- 73 - Monsieur DEBERT Claude
AGENT DE MAÎTRISE ,
MAIRIE DE YERRES

- 74 - Madame DECORDE Daniele
AGENT SOCIAL 1ÈRE CL TERRITORIAL TITULAIRE ,
MAIRIE DE SAINTE GENEVIEVE DES BOIS

- 75 - Madame DEJESUS FERREIRA Fatima
ATSEM 1ÈRE CL ,
MAIRIE DE CORBEIL ESSONNES

- 76 - Madame DELAGARDE Lisiane
ATTACHÉ ,
CONSEIL DEPARTEMENTAL DE L'ESSONNE D' EVRY

- 77 - Madame DESGRAIS Pascale
ADJOINT ADMINISTRATIF 2ÈME CL ,
MAIRIE DE CORBEIL ESSONNES

- 78 - Monsieur DESJOUR Jean-Bernard
ASSISTANT D'ENSEIGNEMENT ARTISTIQUE PRINCIPAL 2°CL ,
MAIRIE DE LA VILLE DU BOIS

- 79 - Madame DESROC Francine
AIDE SOIGNANTE ,
Hôpitaux Universitaires Paris Centre - Site COCHIN DE PARIS

.../...

- 80 - Madame DETAIN Sylvie
RÉDACTEUR PRINCIPAL 1° CL,
CONSEIL DEPARTEMENTAL DE L'ESSONNE D'EVRY
- 81 - Madame DIJON Catherine
ATTACHÉE PRINCIPALE TERRITORIALE TITULAIRE,
MAIRIE DE SAINTE GENEVIEVE DES BOIS
- 82 - Madame DIJOUX Marie-Bernard
AGENT DE MAÎTRISE PRINCIPAL,
MAIRIE DE VILLECONIN
- 83 - Monsieur DOLINSKI Raymond
AGENT DE MAÎTRISE,
CAS PARIS - Sous-Direction des Moyens DE PARIS
- 84 - Madame DORKEL LUNANT Patricia
ADJOINT TECHNIQUE 1° CL,
MAIRIE LES ULIS
- 85 - Madame DRESNER Martine
PSYCHOLOGUE HORS CLASSE,
CONSEIL GENERAL DES YVELINES DE VERSAILLES
- 86 - Monsieur DROUSSET Bruno
ATTACHÉ PRINCIPAL,
CONSEIL GENERAL DU VAL DE MARNE DE CRETEIL
- 87 - Monsieur DUBOIS Gilles
TECHNICIEN SUPERIEUR,
MAIRIE - Direction de la Propreté et de l'Eau PARIS
- 88 - Madame DUCHE Valérie
RÉDACTEUR PRINCIPAL 1ÈRE CL,
MAIRIE DE VALPUISEAUX
- 89 - Monsieur DUCLAUX Patrick
AGENT SUPÉRIEUR D'EXPLOITATION,
MAIRIE Direction de la Jeunesse et des Sports PARIS
- 90 - Monsieur DUDOUS Erick
SECRÉTAIRE ADMINISTRATIF CL EXCEPTIONNELLE,
CAS PARIS - Service Restauration DE PARIS
- 91 - Madame DUFOUR Patricia
ADJOINT ADMINISTRATIF PRINCIPAL 2ÈME CL,
MAIRIE DE DOURDAN

.../...

- 92 - Monsieur DURAND Jean-Pierre
CHEF D'ÉQUIPE CONDUCTEUR AUTOMOBILE PRINCIPAL ,
MAIRIE Dir. Immobilier, Logistique et Transports PARIS
- 93 - Madame EL HAHLA Lalia
AIDE SOIGNANTE ,
Hôpitaux Universitaires Paris Centre - Site COCHIN DE PARIS
- 94 - Madame ERRE Patricia
INFIRMIÈRE CLASSE SUPÉRIEURE ,
CENTRE HOSPITALIER SAINTE ANNE DE PARIS
- 95 - Madame FERNANDES DECAUDIN Patricia
RÉDACTEUR PRINCIPAL 1ÈRE CL ,
MAIRIE DE MONTREUIL
- 96 - Madame FERREIRA Catherine
EDUCATEUR PRINCIPAL DE JEUNES ENFANTS ,
MAIRIE D'EVRY
- 97 - Madame FEUILLARDET Christiane
MAÎTRE OUVRIER ,
CONSEIL DEPARTEMENTAL DE L'ESSONNE D'EVRY
- 98 - Madame FEVRE Catherine
ADJOINT TECHNIQUE PRINCIPAL 1ÈRE CL ,
MAIRIE - Direction Espaces verts - environnement DE PARIS
- 99 - Madame FIDELIN Michelle
ASSISTANT SOCIO ÉDUCATIF PRINCIPAL ,
CONSEIL DEPARTEMENTAL DE L'ESSONNE D'EVRY
- 100 - Madame FLOCH Marie-Christine
ADJOINT ADMINISTRATIF 2ÈME CL ,
MAIRIE DE CORBEIL ESSONNES
- 101 - Monsieur FOUCHER Philippe
ADJOINT ADMINISTRATIF 1ÈRE CL ,
MAIRIE DE SAVIGNY LE TEMPLE
- 102 - Madame FRADE Maria
AGENT SPÉCIALISÉ DES ECOLES MATERNELLES 1ÈRE CL ,
MAIRIE DE YERRES
- 103 - Madame FRADIN Laurence
EDUCATEUR PRINCIPAL DE JEUNES ENFANTS ,
MAIRIE DE BOUSSY SAINT ANTOINE

.../...

- 104 - Monsieur FRATINI Pierre
ADJOINT TECHNIQUE PRINCIPAL 2ÈME CL ,
MAIRIE DE BIEVRES
- 105 - Madame FRIEDMANN Gabrielle
INFIRMIÈRE CL NORMALE ,
C.A.S, EHPAD Annie GIRARDOT DE PARIS
- 106 - Madame FRUCHARD Chantal
PUÉRICULTRICE CLASSE SUPÉRIEURE ,
MAIRIE DE VIGNEUX SUR SEINE
- 107 - Madame GABILLARD Sophie
AIDE SOIGNANTE ,
CENTRE HOSPITALIER SUD FRANCLIEN DE CORBEIL ESSONNES
- 108 - Madame GADAL Catherine
RÉDACTEUR TERRITORIAL ,
MAIRIE DE VILLEBON SUR YVETTE
- 109 - Monsieur GAILLACHON Thierry
TECHNICIEN SUPÉRIEUR HOSPITALIER ,
AGEPS - AP-HP PARIS
- 110 - Madame GARMY Héléne
TECHNICIENNE DE LABORATOIRE ,
HÔPITAL SAINT LOUIS PARIS
- 111 - Madame GAUCEY Catherine
ADJOINT ADMINISTRATIF 2ÈME CL ,
MAIRIE DE CORBEIL ESSONNES
- 112 - Madame GAUDIBERT Patricia
INFIRMIÈRE ,
Hôpitaux Universitaires PARIS OUEST PARIS
- 113 - Monsieur GAUTIER Philippe
AGENT D'ACCUEIL ET DE SURVEILLANCE PRINCIPAL ,
MAIRIE Dir. De la Prévention et de la Protection DE PARIS
- 114 - Madame GAUTREAU Pascale
ATTACHÉE PRINCIPALE ,
MAIRIE D'EVRY
- 115 - Monsieur GDANSKI Denis
AGENT DE MAÎTRISE ,
MAIRIE DE CORBEIL ESSONNES

.../...

- 116 - Madame GERBER Muriel
ASEMIÈRE CL,
MAIRIE DE BRÉTIGNY SUR ORGE
- 117 - Madame GIRARDIN Dominique
RÉDACTEUR PRINCIPAL IÈRE CL,
MAIRIE DE VILLEBON SUR YVETTE
- 118 - Monsieur GLISSANT Victor
ADJOINT D'ACCUEIL, SURVEILLANCE ET MAGASINAGE 1^oCL,
PARIS MUSEES - Musées de la Ville de Paris DE PARIS
- 119 - Monsieur GONTIER Michel
AGENT DE MAÎTRISE,
MAIRIE DE SAVIGNY SUR ORGE
- 120 - Madame GRANDJEAN Sophie
MANIPULATRICE EN RADIOLOGIE,
HÔPITAL SAINT LOUIS PARIS
- 121 - Madame GROULON Françoise
TECHNICIENNE SUPÉRIEURE EN CHEF,
MAIRIE - Direction de l'Urbanisme PARIS
- 122 - Monsieur GUILLEMOT Roland
PROFESSEUR DE LA VILLE DE PARIS HORS CLASSE,
MAIRIE - Direction des Affaires Scolaires PARIS
- 123 - Madame GUITTIER Annick
ADJOINT ADMINISTRATIF TERRITORIAL PRINCIPAL 2^oCL,
MAIRIE DE LISSES
- 124 - Monsieur HALLEPEE Philippe
DIRECTEUR DES SERVICES TECHNIQUES,
MAIRIE D'ETIOLLES
- 125 - Monsieur HAMADI DJOUMOI Youssef
EBOUEUR PRINCIPAL,
MAIRIE - Direction de la Propreté et de l'Eau PARIS
- 126 - Madame HAMARD Sylvie
PROFESSEUR DE LA VILLE DE PARIS HORS CLASSE,
MAIRIE - Direction des Affaires Scolaires PARIS
- 127 - Monsieur HENAULT Jean-Marc
TECHNICIEN TERRITORIAL,
MAIRIE DE SUCY EN BRIE

.../...

- 128 - Madame HERMET Laurence
TECHNICIENNE DE LABORATOIRE CL SUPÉRIEURE ,
AP - HP La Pitié Sapétrière - Charles FOIX DE PARIS
- 129 - Madame HIRIGOYEN Sabine
AMA CL SUPÉRIEURE ,
AP - HP La Pitié Sapétrière - Charles FOIX DE PARIS
- 130 - Madame HISEL Patricia
ADJOINT TECHNIQUE PRINCIPAL 2° CL ,
MAIRIE DE MORSANG SUR ORGE
- 131 - Monsieur HUSSON Thierry
AGENT DE MAÎTRISE PRINCIPAL ,
MAIRIE DE VILLEBON SUR YVETTE
- 132 - Madame IRIDA Violette
ASSISTANT DE CONSERVATION PRINCIPAL 2ÈME CL ,
MAIRIE DE VILLEBON SUR YVETTE
- 133 - Monsieur JACQUEL Georges
AGENT DE MAÎTRISE ,
MAIRIE DE DOURDAN
- 134 - Madame JACQUEMARD Claudine
CADRE DE SANTÉ ,
CENTRE HOSPITALIER SUD FRANCILIEN DE CORBEIL ESSONNES
- 135 - Madame JACQUES Marie-Françoise
INFIRMIÈRE CATÉGORIE A ,
HÔPITAL BEAUJON DE CLICHY
- 136 - Madame JACQUET Nelly
SECRÉTAIRE MÉDICAL ET SOCIAL CL EXCEPTIONNELLE ,
Mairie- Direc. Action Sociale, Enfance et Santé DE PARIS
- 137 - Madame JEAN DENIS Monette
AIDE SOIGNANTE CL EXCEPTIONNELLE ,
AP - HP La Pitié Sapétrière - Charles FOIX DE PARIS
- 138 - Madame JEDAR Isabelle
RÉDACTEUR ,
MAIRIE DE MASSY
- 139 - Madame JOUFFRE Yvette
ADJOINT TECHNIQUE PRINCIPAL 1° CL ,
CONSEIL DEPARTEMENTAL DE L'ESSONNE D'EVRY

.../...

- 140 - Monsieur JUBIER Christian
ADJOINT TECHNIQUE TERRITORIAL PRINCIPAL 1ÈRE CL ,
MAIRIE DE PARAY VIEILLE POSTE
- 141 - Madame JURET Catherine
ASSISTANT MÉDICO ÉDUCATIF PRINCIPAL ,
Mairie- Direc. Action Sociale, Enfance et Santé DE PARIS
- 142 - Madame LALAMI Aïcha
AGENT D'ENTRETIEN ,
CONSEIL DEPARTEMENTAL DE L'ESSONNE D'EVRY
- 143 - Madame LE BEGUEC DA SILVA Anita
ADJOINT ADMINISTRATIF 1° CL ,
MAIRIE DE MORSANG SUR ORGE
- 144 - Monsieur LE BORGNE Michel
AGENT DE MAÎTRISE TERRITORIAL TITULAIRE ,
MAIRIE DE SAINTE GENEVIEVE DES BOIS
- 145 - Madame LE TIEC Christelle
ADJOINT TECHNIQUE PRINCIPAL 2° CL ,
MAIRIE DE LISSES
- 146 - Monsieur LEBLOND Daniel
AGENT DE MAÎTRISE PRINCIPAL ,
MAIRIE DE MORSANG SUR ORGE
- 147 - Monsieur LECOEUR Lionel
INGÉNIEUR PRINCIPAL ,
CONSEIL GENERAL DES HAUTS DE SEINE DE NANTERRE
- 148 - Monsieur LEE Bernard
TECHNICIEN DES SERVICES OPÉRATIONNELS ,
MAIRIE - Direction de la Propreté et de l'Eau PARIS
- 149 - Madame LEFEVRE Martine
ASSISTANTE MATERNELLE ,
MAIRIE DE CROSNE
- 150 - Madame LEGER Sylvie
RÉDACTEUR ,
MAIRIE DE SAINT PIERRE DU PERRY
- 151 - Monsieur LEGRAND Philippe
ASSISTANT D'ENSEIGNEMENT ARTISTIQUE PRINCIPAL 1CL ,
MAIRIE DE VILLEBON SUR YVETTE

.../...

- 152 - Madame LEGRAND Christine
ADJOINT ADMINISTRATIF 1° CL ,
MAIRIE DE SAVIGNY SUR ORGE
- 153 - Monsieur LEMAITRE Didier
ADJOINT ADMINISTRATIF PRINCIPAL 1ÈRE CL ,
CAS PARIS - Permanence Bastille DE PARIS
- 154 - Madame LEMOINE Catherine
ATTACHÉE TERRITORIALE ,
Service Départemental d'Incendie et de Secours D'EVRY
- 155 - Madame LEMOINE Rose-Marie
ASSISTANTE FAMILIALE ,
CONSEIL GENERAL DU VAL DE MARNE DE CRETEIL
- 156 - Madame LEMTAÏ Yamina
ASSISTANTE FAMILIALE ,
CONSEIL GENERAL DU VAL DE MARNE DE CRETEIL
- 157 - Madame LEOPOLD Denise
RÉDACTEUR PRINCIPAL 1° CL ,
CONSEIL DEPARTEMENTAL DE L'ESSONNE D'EVRY
- 158 - Madame LEROUX Chantal
ADJOINT TECHNIQUE TERRITORIAL 2ÈME CL ,
MAIRIE DE VILLEBON SUR YVETTE
- 159 - Madame LEROY Marie-Christine
ASSISTANTE MATERNELLE ,
MAIRIE DE YERRES
- 160 - Madame LEROY Nadine
AGENT SOCIAL 1ÈRE CL ,
MAIRIE DE MASSY
- 161 - Monsieur LOSSIE Didier
ADJOINT TECHNIQUE 2ÈME CL ,
MAIRIE DE CORBEIL ESSONNES
- 162 - Monsieur LOUIS Didier
AGENT DE MAÎTRISE ,
MAIRIE DE CORBEIL ESSONNES
- 163 - Monsieur LUCCHINI Daniel
AGENT DE MAÎTRISE PRINCIPAL ,
MAIRIE DE YERRES

.../...

- 164 - Monsieur LUCE Patrick
TECHNICIEN PRINCIPAL 1° CL ,
MAIRIE DE SAVIGNY SUR ORGE

- 165 - Madame LUIGI Monique
RÉDACTEUR ,
CONSEIL DEPARTEMENTAL DE L'ESSONNE D'EVRY

- 166 - Monsieur LUIGI Christian
TECHNICIEN ,
CONSEIL DEPARTEMENTAL DE L'ESSONNE D'EVRY

- 167 - Madame MAHIEU Josiane
ADJOINT ADMINISTRATIF HOSPITALIER 1°CL ,
C.H.U. AMBROISE PARE DE BOULOGNE BILLANCOURT

- 168 - Madame MAILLET Pascale
RÉDACTEUR ,
MAIRIE LES ULIS

- 169 - Monsieur MALPERTU Philippe
INGÉNIEUR PRINCIPAL ,
CONSEIL GENERAL DE LA SEINE ST DENIS DE BOBIGNY

- 170 - Madame MARTIN Marie-Christine
RÉDACTEUR TERRITORIAL ,
SERVICE ETAT-CIVIL MAIRIE de DE MENNECY

- 171 - Madame MARTIN Nathalie
ADJOINT ADMINISTRATIF PRINCIPAL 2° CL ,
Mairie - Direction de la Démocratie et Territoires DE PARIS

- 172 - Madame MASSON Viviane
AIDE SOIGNANT ,
Hôpitaux Universitaires Paris Centre - Site COCHIN DE PARIS

- 173 - Monsieur MATHIOT Eric
ASSISTANT DE CONSERVATION PRINCIPAL 1ÈRE CL ,
MAIRIE DE RUNGIS

- 174 - Monsieur MAURICE William
CHEF D'ÉQUIPE CONDUCTEUR AUTOMOBILE PRINCIPAL ,
MAIRIE Dir. Immobilier, Logistique et Transports PARIS

- 175 - Madame MAYEUR Corinne
ADJOINT ADMINISTRATIF 2ÈME CL ,
MAIRIE DE CORBEIL ESSONNES

.../...

- 176 - Monsieur MECHERIKI Vincent
ADJOINT TECHNIQUE PRINCIPAL 1ÈRE CL ,
MAIRIE DE CORBEIL ESSONNES
- 177 - Madame MENARD Ghislaine
INFIRMIERE ,
CENTRE HOSPITALIER SUD FRANCILIEN DE CORBEIL ESSONNES
- 178 - Monsieur MENIER Jean Pierre
INGÉNIEUR PRINCIPAL ,
S.I.I.M. 94 D'IVRY SUR SEINE
- 179 - Monsieur MERENT Olivier
ADJOINT TECHNIQUE PRINCIPAL 1° CL ,
PARIS MUSEES - Musées de la Ville de Paris DE PARIS
- 180 - Madame METHAIS Agnès
AGENT TECHNIQUE SPÉCIALISÉ ,
A.P.- H.P. DE PARIS
- 181 - Madame MIAUX Véronique
ADJOINT ADMINISTRATIF PRINCIPAL TERRITORIAL 1° CL ,
MAIRIE DE SAINTE GENEVIEVE DES BOIS
- 182 - Madame MICHON Catherine
SECRÉTAIRE ADMINISTRATIF CL SUPÉRIEURE ,
MAIRIE - Direction des Ressources Humaines DE PARIS
- 183 - Madame MIKOLAJCZAK Blandine
ATSEM PRINCIPAL 2° CL ,
MAIRIE DE WISSOUS
- 184 - Monsieur MOISSINAC Daniel
ADJOINT TECHNIQUE PRINCIPAL 1ÈRE CL ,
MAIRIE Dir. Immobilier, Logistique et Transports PARIS
- 185 - Madame MOLENA Nathalie
AUXILIAIRE DE SOINS PRINCIPAL 1ÈRE CL TITULAIRE ,
MAIRIE DE CRETEIL
- 186 - Madame MONTEIRO Patricia
ADJOINT ADMINISTRATIF PRINCIPAL 2ÈME CL ,
MAIRIE - Direction des Ressources Humaines DE PARIS
- 187 - Monsieur MONTOTO François
EDUCATEUR APS 2° CL ,
CONSEIL DEPARTEMENTAL DE L'ESSONNE D'EVRY

.../...

- 188 - Madame MORIER Elisabeth
ADJOINT ADMINISTRATIF 1° CL ,
MAIRIE LES ULIS
- 189 - Madame MORVAN Annick
INFIRMIERE BLOC OPERATOIRE ,
Hôpitaux Universitaires Paris Centre - Site COCHIN DE PARIS
- 190 - Madame MOURLAM Sandrine
ADJOINT TECHNIQUE 1ÈRE CL ,
MAIRIE DE CORBEIL ESSONNES
- 191 - Monsieur N'DIAYE Djibril
ADJOINT TECHNIQUE PRINCIPAL 1ÈRE CL ,
MAIRIE D'EVRY
- 192 - Madame NAUD Brigitte
AIDE SOIGNANTE CLASSE EXCEPTIONNELLE ,
CONSEIL DEPARTEMENTAL DE L'ESSONNE D'EVRY
- 193 - Madame NEUKERMANS Joëlle
RÉDACTEUR ,
CONSEIL GENERAL DES HAUTS DE SEINE DE NANTERRE
- 194 - Madame NICOLAS Eliane
ADJOINT ADMINISTRATIF ,
CONSEIL GENERAL DES HAUTS DE SEINE DE NANTERRE
- 195 - Monsieur NICOLAS Georges
AGENT DE MAÎTRISE ,
CENTRE HOSPITALIER EMILE ROUX DE LIMEIL BREVANNES
- 196 - Madame NIGON Denise
SECRÉTAIRE ADMINISTRATIF CL NORMALE ,
MAIRIE - Dir. des Familles et de la Petite Enfance DE PARIS
- 197 - Monsieur NIQUET Fabrice
INFIRMIER CADRE DE SANTÉ ,
HOPITAL MAISON BLANCHE DE PARIS
- 198 - Madame NOEL Françoise
ASSISTANTE CONSERVATION PRINCIPALE 2ÈME CL ,
MAIRIE DE CORBEIL ESSONNES
- 199 - Madame NOEL Marie-Christiane
ADJOINT ADMINISTRATIF PRINCIPAL 2° CL ,
CONSEIL DEPARTEMENTAL DE L'ESSONNE D'EVRY

.../...

- 200 - Madame NOLEO Pierrette
AGENT TECHNIQUE DES ÉCOLES 1ÈRE CL ,
MAIRIE -Direction des Affaires Scolaires PARIS
- 201 - Madame NUGIER Geneviève
INFIRMIERE ,
CENTRE HOSPITALIER SUD FRANCLISIEN DE CORBEIL ESSONNES
- 202 - Monsieur OBRECHT Didier
ADJOINT ADMINISTRATIF PRINCIPAL 2ÈME CL ,
MAIRIE - Direction du Logement et de l'Habitat PARIS
- 203 - Monsieur OMAR Ali
EBOUEUR PRINCIPAL ,
MAIRIE - Direction de la Propreté et de l'Eau PARIS
- 204 - Madame OREAR Martine
INFIRMIERE CADRE DE SANTE PARAMEDICAL ,
A.P.- H.P. DE PARIS
- 205 - Madame PADILLA Dominique
ADJOINT TECHNIQUE 2ÈME CL ,
MAIRIE DE CORBEIL ESSONNES
- 206 - Madame PARTHIOT Nadine
ADJOINT ADMINISTRATIF PRINCIPAL 2ÈME CL ,
MAIRIE DE CORBEIL ESSONNES
- 207 - Monsieur PASQUIER Daniel
ADJOINT TECHNIQUE PRINCIPAL 1° CL ,
Communauté d'Agglomération Seine Essonne DU COUDRAY MONTCEAUX
- 208 - Madame PERIN Liliane
TECHNICIEN SUPÉRIEUR EN CHEF ,
MAIRIE - Direction de la Propreté et de l'Eau PARIS
- 209 - Madame PERREY Catherine
BIBLIOTHÉCAIRE TERRITORIAL ,
MAIRIE DE SAINT PIERRE DU PERRY
- 210 - Monsieur PEYCLIET Didier
INFIRMIER CL SUPÉRIEURE ,
GROUPE HOSPITALIER PAUL GUIRAUD DE VILLEJUIF
- 211 - Madame PHOUDIAH Lena
AGENT HOSPITALIER ,
HOPITAL ROBERT DEBRE DE PARIS

.../...

- 212 - Monsieur PICHON Pascal
AGENT SUPÉRIEUR D'EXPLOITATION ,
MAIRIE - Direction Espaces verts - environnement DE PARIS
- 213 - Madame PICQUE Valérie
ADJOINT ADMINISTRATIF 1° CL ,
CONSEIL DÉPARTEMENTAL DE L'ESSONNE D'EVRY
- 214 - Madame PINEAU Muriel
DIRECTRICE ,
MAIRIE DE MASSY
- 215 - Monsieur PINSON Eric
AGENT DE MAÎTRISE PRINCIPAL ,
MAIRIE DE VILLEBON SUR YVETTE
- 216 - Madame PLUCHARD Pascale
AUXILI. DE PUÉRICULTURE ET DE SOINS PRINCIPALE 2CL ,
MAIRIE - Dir. des Familles et de la Petite Enfance DE PARIS
- 217 - Madame POINTEAU Françoise
RÉDACTEUR PRINCIPAL 1° CL ,
SIARE DE MORIGNY CHAMPIGNY
- 218 - Madame PONCEL Sylvie
RÉDACTEUR PRINCIPAL 2ÈME CL ,
Service Départemental d'Incendie et de Secours D'EVRY
- 219 - Madame PORTE Isabelle
INFIRMIÈRE ,
HÔPITAL SAINT LOUIS PARIS
- 220 - Madame POUSSÈLE Paule
PROFESSEUR D'ENSEIGNEMENT ARTISTIQUE HORS CLASSE ,
MAIRIE ORLEANS
- 221 - Monsieur PRADEAU Pierre
CHEF D'ÉQUIPE CONDUCTEUR AUTOMOBILE PRINCIPAL ,
MAIRIE - Direction de la Propreté et de l'Eau PARIS
- 222 - Monsieur PROIX Gérard
AGENT DE MAÎTRISE PRINCIPAL ,
MAIRIE DE CORBAIL ESSONNES
- 223 - Monsieur PURST Philippe
ADJOINT TECHNIQUE TERRITORIAL PRINCIPAL 1ÈRE CL ,
Mairie DE MONTLHERY

.../...

- 224 - Madame RASSELET Patricia
AIDE SOIGNANTE ,
CENTRE HOSPITALIER EMILE ROUX DE LIMEIL BREVANNES
- 225 - Madame REBIERE Lydie
RÉDACTEUR PRINCIPAL 1ÈRE CL ,
CONSEIL GENERAL DU VAL DE MARNE DE CRETEIL
- 226 - Madame RÉGNIER Corinne
AGENT SPÉCIALISÉ PRINCIPAL 2° ÉCOLES MATERNELLES ,
MAIRIE DE CROSNE
- 227 - Madame RENARD Brigitte
ADJOINT TECHNIQUE 2ÈME CL ,
MAIRIE D'EPINAY SOUS SENART
- 228 - Madame RICHARD Francine
SAGE-FEMME ,
CONSEIL GENERAL DU VAL DE MARNE DE CRETEIL
- 229 - Madame RIDEAU Michèle
AGENT SPÉCIALISÉ DES ÉCOLES MATERNELLES PRIN. 2°CL ,
MAIRIE DE YERRES
- 230 - Madame ROBERT Nadia
CADRE RESPONSABLE UNITÉ DE SOINS ,
Hôpitaux Universitaires PARIS OUEST PARIS
- 231 - Madame ROBINET Katherine
AGENT SOCIAL 2ÈME CL ,
MAIRIE D'ISSY LES MOULINEAUX
- 232 - Madame RODRIGUEZ Catherine
ATSEM PRINCIPAL 2ÈME CL ,
MAIRIE DE CORBEIL ESSONNES
- 233 - Madame ROLAND Nadine
ATTACHÉE D'ADMINISTRATION PARISIENNE ,
MAIRIE - Direction de la Propreté et de l'Eau PARIS
- 234 - Madame ROMANO Nadia
RÉDACTEUR ,
Les 4 fourchettes DE CHILLY MAZARIN
- 235 - Madame ROOSENS Evelyne
DIET CS BNES ,
MAIRIE DE CROSNE

...

- 236 - Madame ROSSI Christine
INGÉNIEUR PRINCIPAL ,
MAIRIE DE SAVIGNY SUR ORGE
- 237 - Monsieur ROUILLERE Denis
AGENT DE MAÎTRISE PRINCIPAL ,
MAIRIE D'EVRY
- 238 - Madame ROUY Sylviane
ADJOINT ADMINISTRATIF PRINCIPAL 2° CL ,
MAIRIE DE MORSANG SUR ORGE
- 239 - Madame ROY Gisèle
ADJOINT TECHNIQUE PRINCIPAL 1° CL ,
MAIRIE LES ULIS
- 240 - Madame ROZELIER Pascale
AGENT SPÉCIALISÉ PRINCIPAL 2° CL DES ÉCOLES MATER. ,
MAIRIE DE VIGNÈUX SUR SEINE
- 241 - Madame RUSSAQUEN Odile
TECHNICIENNE DE LABORATOIRE CL SUPÉRIEURE ,
AP - HP La Pitié Sapétrière - Charles FOIX DE PARIS
- 242 - Madame SADRON Sylvie
PERSONNEL PARAMÉDICAL CL SUPÉRIEURE ,
Mairie- Direc. Action Sociale, Enfance et Santé DE PARIS
- 243 - Madame SAUGERON Roberte
AGENT SPÉCIALISÉ PRINCIPAL 2ÈME CL ,
MAIRIE DE SAULX LES CHARTREUX
- 244 - Madame SAULNIER TARABIT Fathia
RÉDACTEUR PRINCIPAL 1° CL ,
MAIRIE DE FONTENAY AUX ROSES
- 245 - Madame SAVARIN Alice
ADJOINT ADMINISTRATIF HOSPITALIER PRINCIPAL 1ÈRE C ,
AP - HP La Pitié Sapétrière - Charles FOIX DE PARIS
- 246 - Monsieur SCAGLIARINO Christian
ATTACHÉ PRINCIPAL ,
MAIRIE DE YERRES
- 247 - Monsieur SCHADEGG Stéphane
TECHNICIEN PRINCIPAL 2ÈME CL ,
MAIRIE DE MASSY

.../...

- 248 - Monsieur SIBAUD Patrick
EDUC. TERRIT. ACTIVITÉS PHYS. ET SPORT. PRINC 1CL,
S.I.R.M. DE BONNEUIL SUR MARNE
- 249 - Madame SORIA Patricia
RÉDACTEUR PRINCIPAL 2ÈME CL,
MAIRIE DE JUVISY SUR ORGE
- 250 - Madame SOUHARD Ghislaine
ADJOINT ADMINISTRATIF PRINCIPAL 2ÈME CL,
MAIRIE DE CORBEIL ESSONNES
- 251 - Madame STAESSENS Isabelle
RÉDACTEUR,
MAIRIE DE BOISSY SOUS SAINT YON
- 252 - Monsieur TEMPIER Hervé
TECHNICIEN DE LA SURVEILLANCE SPÉCIALISÉE,
MAIRIE Dir. De la Prévention et de la Protection DE PARIS
- 253 - Monsieur THOMAS Patrick
ASSISTANT SOCIO EDUCATIF PRINCIPAL HOSPITALIER,
CONSEIL GENERAL DU VAL DE MARNE DE CRETEIL
- 254 - Monsieur THORIGNY Philippe
AGENT DE MAÎTRISE PRINCIPAL,
MAIRIE D'ETAMPES
- 255 - Madame ULLIAC Hélène
RÉDACTEUR PRINCIPAL 1° CL,
MAIRIE DE SAINT MICHEL SUR ORGE
- 256 - Monsieur VABOIS Didier
TECHNICIEN SUPÉRIEUR,
AP - HP La Pitié Sapétrière - Charles FOIX DE PARIS
- 257 - Madame VALOGNES Corinne
ASEM 1ÈRE CL,
MAIRIE DE MASSY
- 258 - Madame VARDIN Micheline
SECRÉTAIRE ADMINISTRATIF,
MAIRIE Dir du Patrimoine et Architecture PARIS
- 259 - Madame VASSELIERE Jacqueline
ADJOINT TECHNIQUE PRINCIPAL 2° CL,
MAIRIE DE SAVIGNY SUR ORGE

...

- 260 - Monsieur VIDEAU Gilles
EDUCATEUR TERRITORIAL DES APS PRINCIPAL 1ÈRE CL ,
SIRM de la Région de Montlhéry DE LA VILLE DU BOIS
- 261 - Monsieur VIEIL François
PROFESSEUR DE LA VILLE DE PARIS HORS CLASSE ,
MAIRIE -Direction des Affaires Scolaires PARIS
- 262 - Madame VIEIL Ghislaine
INGÉNIEUR PRINCIPAL ,
CONSEIL GENERAL DU VAL DE MARNE DE CRETEIL
- 263 - Madame VILLALOBOS Nadine
ATTACHÉE PRINCIPALE ,
CONSEIL GENERAL DU VAL DE MARNE DE CRETEIL
- 264 - Madame VINCENT Marie-Paule
ADJOINT ADMINISTRATIF PRINCIPAL 1° CL ,
CONSEIL GENERAL DES YVELINES DE VERSAILLES
- 265 - Madame WOJCIK Irène
ADJOINT ADMINISTRATIF PRINCIPAL 2ÈME CL ,
MAIRIE DE MASSY
- 266 - Madame WORMS Anne Marie
INFIRMIÈRE EN SOINS GÉNÉRAUX ET SPÉCIALISÉS ,
CENTRE HOSPITALIER SAINTE ANNE DE PARIS
- 267 - Monsieur WULLEMAN Philippe
TECHNICIEN ,
Service Départemental d'Incendie et de Secours D'EVRY
- 268 - Madame WUY Ghislaine
AGENT DE MAÎTRISE ,
MAIRIE DE CHEVILLY LARUE
- 269 - Monsieur ZUMSTEIN Jacques
ASSISTANT D'ENSEIGNEMENT ARTISTIQUE PRINCIPAL 2°CL ,
MAIRIE DE LA VILLE DU BOIS

OR

- 1 - Madame AGRAPART Renée
RÉDACTEUR PRINCIPAL 1° CL RETRAITÉE ,
MAIRIE DE MORANGIS
- 2 - Monsieur ALLAIS Pascal
ADJOINT TECHNIQUE 1ÈRE CL ,
SERVICE ETAT-CIVIL MAIRIE de DE MENNECY

.../...

- 3 - Madame ALLETON Catherine
EDUCATEUR PRINCIPAL DE JEUNES ENFANTS ,
MAIRIE DE WISSOUS
- 4 - Madame ANCELIN Martine
AUXILIAIRE DE PUÉRICULTURE PRINCIPALE 1^oCL ,
CONSEIL GENERAL DU VAL DE MARNE DE CRETEIL
- 5 - Madame ARAKELIAN Dominique
PUÉRICULTRICE CADRE DE SANTÉ ,
CONSEIL DEPARTEMENTAL DE L'ESSONNE D'EVRY
- 6 - Madame BAGUET Corinne
RÉDACTEUR PRINCIPAL 1^o CL ,
CONSEIL DEPARTEMENTAL DE L'ESSONNE D'EVRY
- 7 - Madame BARDOUX Martine
INFIRMIÈRE ,
HÔPITAL SAINT LOUIS PARIS
- 8 - Monsieur BARQUITA Timotéo
AGENT DE MAITRISE ,
MAIRIE DE CHOISY LE ROI
- 9 - Monsieur BATHORE Christian
AGENT DE LOGISTIQUE 1^{ÈRE} CL ,
MAIRIE Dir. Immobilier, Logistique et Transports PARIS
- 10 - Monsieur BATT Bernard
AGENT DE MAÎTRISE PRINCIPAL TITULAIRE ,
Communauté d'Agglomération GRAND PARIS Seine Ouest
- 11 - Madame BEGUIN Nelly
INFIRMIÈRE CLASSE SUPÉRIEURE ,
HÔPITAL SAINT ANTOINE DE PARIS
- 12 - Madame BELLELLE Cécile
ASSISTANT DE CONSERVATION PRINCIPAL 1^{ÈRE} CL ,
MAIRIE DE YERRES
- 13 - Madame BERISOT Myriam
RÉDACTEUR PRINCIPAL 1^o CL ,
CONSEIL DEPARTEMENTAL DE L'ESSONNE D'EVRY
- 14 - Monsieur BERTHOUX Benoît
ATTACHÉ PRINCIPAL ,
MAIRIE DE CORBEIL ESSONNES

.../...

- 15 - Madame BERTRAND Véronique
ADJOINT ADMINISTRATIF HOSPITALIER PRINCIPAL 2° CL ,
AP - HP La Pitié Sapétrière - Charles FOIX DE PARIS
- 16 - Madame BEZILLE Monique
INFIRMIERE CATÉGORIE A GRADE 1 ,
MAIRIE - Direction des Ressources Humaines DE PARIS
- 17 - Madame BIBES Marie-Hélène
ADJOINT ADMINISTRATIF 1° CL ,
MAIRIE DE GRIGNY
- 18 - Monsieur BIGNON Jean
EDUCATEUR TERRITORIAL DES APS PRINCIPAL 1°CL ,
MAIRIE DE VIGNEUX SUR SEINE
- 19 - Madame BORDAS Françoise
ADJOINT ADMINISTRATIF PRINCIPAL 1ÈRE CL ,
MAIRIE DE MASSY
- 20 - Monsieur BOSKO Noël
AGENT DE MAÎTRISE ,
MAIRIE DE VIGNEUX SUR SEINE
- 21 - Monsieur BOURDEAU Pascal
INFIRMIER D'ADMINIST. PARISIENNES CL SUPÉRIEURE ,
Mairie- Direc. Action Sociale, Enfance et Santé DE PARIS
- 22 - Madame BOURGUIGNON Sylvie
AGENT TECHNIQUE DE LA PETITE ENFANCE 1ÈRE CL ,
MAIRIE - Dir. des Familles et de la Petite Enfance DE PARIS
- 23 - Monsieur BOUTOUYRIE Jean Jacques
AGENT DE MAÎTRISE PRINCIPAL ,
MAIRIE DE BOUTIGNY SUR ESSONNE
- 24 - Madame BRANDEBOURGER Clarisse
ADJOINT ADMINISTRATIF TERRITORIAL 1ÈRE CL ,
MAIRIE CLAMART
- 25 - Monsieur BROUSSARD Patrick
AGENT DE MAÎTRISE ,
MAIRIE DE YERRES
- 26 - Monsieur BRY Frédéric
AIDE SOIGNANT ,
CENTRE HOSPITALIER EMILE ROUX DE LIMEIL BREVANNES

.../...

- 27 - Madame CALBE Pascale
CADRE DE SANTÉ,
MAIRIE DE JOINVILLE LE PONT
- 28 - Monsieur CANNAYA Ramèche
AIDÉ SOIGNANT,
Hôpitaux Universitaires Paris Centre - Site COCHIN DE PARIS
- 29 - Madame CARRE Béatrice
DIRECTEUR TERRITORIAL,
MAIRIE D'EVRY
- 30 - Madame CASSABOIS Suzanne
RÉDACTEUR PRINCIPAL 1ÈRE CL,
CONSEIL GENERAL D'ILE DE France DE PARIS
- 31 - Madame CAVAILLES GERMAIN Martine
ADJOINT ADMINISTRATIF HOSPITALIER PRINCIPAL 2° CL,
C.H.N.O. DES QUINZE-VINGTS DE PARIS
- 32 - Madame CHANDEZE Catherine
ADJOINT ADMINISTRATIF 1ÈRE CL,
MAIRIE DE BRETIGNY SUR ORGE
- 33 - Monsieur CHARPENTIER Daniel
CHEF D'EQUIPE CONDUCTEUR AUTOMOBILE PRINCIPAL,
MAIRIE - Direction de la Propreté et de l'Eau PARIS
- 34 - Monsieur CHASSIN Didier
TECHNICIEN TERRITORIAL,
CONSEIL GENERAL D'ILE DE France DE PARIS
- 35 - Monsieur CHASTANG Didier
ADJOINT TECHNIQUE PRINCIPAL 1ÈRE CL,
MAIRIE - Direction Espaces verts - environnement DE PARIS
- 36 - Madame CHERRIER Rita
INFIRMIERE CATÉGORIE A GRADE 2,
MAIRIE - Direction des Ressources Humaines DE PARIS
- 37 - Monsieur CHEVALLIER Alain
AGENT DE MAÎTRISE PRINCIPAL TITULAIRE,
MAIRIE DE BOULOGNE BILLANCOURT
- 38 - Madame CHEVALLIER Patricia
RÉDACTEUR PRINCIPAL 1° CL,
CONSEIL DEPARTEMENTAL DE L'ESSONNE D'EVRY

.../...

- 39 - Monsieur CHOPARD Francis
CHEF D'EXPLOITATION ,
MAIRIE Dir du Patrimoine et Architecture PARIS
- 40 - Monsieur CIMPELLO Alain
TECHNICIEN PRINCIPAL 1ÈRE CL ,
MAIRIE D'EVRY
- 41 - Monsieur CINTRAT Gilles
AGENT DE MAÎTRISE ,
MAIRIE - Direction de la Propreté et de l'Eau PARIS
- 42 - Monsieur CONTI Bruno
AGENT DE MAÎTRISE PRINCIPAL ,
CONSEIL DEPARTEMENTAL DE L'ESSONNE D'EVRY
- 43 - Monsieur COUTANT Alain
MAÎTRE OUVRIER ,
CENTRB HOSPITALIER SAINTE ANNE DE PARIS
- 44 - Monsieur COUTE Clovis
AIDE SOIGNANT ,
HOPITAL ROBERT DEBRE DE PARIS
- 45 - Madame CUQUEMELLE Maryse
ASSISTANTE MÉDICO ADMINISTRATIVE ,
A.P.- H.P. DE PARIS
- 46 - Monsieur DANEAU André
ADJOINT ADMINISTRATIF ,
HÔPITAL SAINT ANTOINE DE PARIS
- 47 - Madame DARNAJOUX Marie-Françoise
MANIPULATRICE RADIO CL SUPÉRIEURE ,
AP - HP La Pitié Sapétrière - Charles FOIX DE PARIS
- 48 - Monsieur DE GREEF Frédéric
TECHNICIEN TITULAIRE ,
MAIRIE DE VIGNEUX SUR SEINE
- 49 - Monsieur DEBRET Pascal
AIDE SOIGNANTE CL EXCEPTIONNELLE ,
AP - HP La Pitié Sapétrière - Charles FOIX DE PARIS
- 50 - Monsieur DEBRIE Michel
AGENT DE MAÎTRISE ,
MAIRIE Dir du Patrimoine et Architecture PARIS

.../...

- 51 - Madame DEFLACELIERE Marie-Christine
ADJOINT ADMINISTRATIF PRINCIPAL 1° CL TERRITORIAL ,
OPIEVOY VERSAILLES
- 52 - Madame DEGAALON Brigitte
AGENT DE MAÎTRISE ,
MAIRIE DE WISSOUS
- 53 - Monsieur DEKYNDT Thierry
ADJOINT TECHNIQUE PRINCIPAL 1ÈRE CL ,
MAIRIE DE BRETIGNY SUR ORGE
- 54 - Madame DELARUE Marie-Christine
ADJOINT D'ANIMATION PRINCIPAL 1ÈRE CL ,
MAIRIE DE YERRES
- 55 - Monsieur DELCLAUX Willy
AGENT SOCIAL 1ÈRE CL TERRITORIAL TITULAIRE ,
MAIRIE DE SAINTE GENEVIEVE DES BOIS
- 56 - Monsieur DELFOSSE Patrick
DGA ,
MAIRIE DE SAINT MICHEL SUR ORGE
- 57 - Madame DELIN Françoise
ADJOINT TECHNIQUE 2ÈME CL ,
MAIRIE DE LIMOURS EN HUREPOIX
- 58 - Madame DERMENDJIEFF TOUSSAINT Sylvie
ASSIST. SPÉCIAL. BIBLIOTH. MUSÉES CL EXCBP ,
MAIRIE PARIS
- 59 - Monsieur DETRAIT Charles
ADJOINT TECHNIQUE PRINCIPAL 2°CL ,
MAIRIE DE VITRY SUR SEINE
- 60 - Monsieur DEVIENNE Stéphane
SECRÉTAIRE ADMINISTRATIF ,
MAIRIE Dir. De la Prévention et de la Protection DB PARIS
- 61 - Madame DEVILLON Catherine
ADJOINT ADMINISTRATIF PRINCIPAL 1°CL ,
CONSEIL GENERAL DU VAL DE MARNE DE CRETEIL
- 62 - Monsieur DO Jean Claude
ADJOINT TECHNIQUE PRINCIPAL 2° CL ,
MAIRIE Direction de la Jeunesse et des Sports PARIS

.../...

- 63 - Madame DOLLIN Chantal
AUXIL. DE PUÉRICULTURE ET DE SOINS PRINCIPALE 1CL,
MAIRIE - Dir. des Familles et de la Petite Enfance DE PARIS
- 64 - Monsieur DORET Jean-Jacques
INGÉNIEUR TERRITORIAL,
OPIEVOY VERSAILLES
- 65 - Monsieur DORKEL Dominique
AGENT DE MAÎTRISE PRINCIPAL,
MAIRIE LES ULIS
- 66 - Madame DROUET Françoise
AUXILIAIRE DE PUÉRICULTURE,
CONSEIL GENERAL DES HAUTS DE SEINE DE NANTERRE
- 67 - Madame DUBALLE Brigitte
CADRE DE SANTÉ,
CENTRE HOSPITALIER EMILE ROUX DE LIMEIL BREVANNES
- 68 - Monsieur DUBEAU Serge
ATTACHÉ TERRITORIAL,
MAIRIE DE CHEPTAINVILLE
- 69 - Monsieur EUDELIN Jean Claude
AGENT DE MAÎTRISE PRINCIPAL TITULAIRE,
MAIRIE DE BOULOGNE BILLANCOURT
- 70 - Madame EVAN Gilberte
ASSISTANT SPÉC. BIBLIOTHÈQUES ET MUSÉES CL NORMALE,
PARIS MUSEES - Musées de la Ville de Paris DE PARIS
- 71 - Monsieur FACORAT Jocelyn
ADJOINT TECHNIQUE PRINCIPAL 2ÈME CL,
MAIRIE - Direction Espaces verts - environnement DE PARIS
- 72 - Madame FILLON Edith
ASSISTANT SOCIO ÉDUCATIF PRINCIPAL,
CONSEIL DEPARTEMENTAL DE L'ESSONNE D'EVRY
- 73 - Madame FLAMME Guylaine
ADJOINT ADMINISTRATIF PRINCIPAL 1° CL,
CONSEIL DEPARTEMENTAL DE L'ESSONNE D'EVRY
- 74 - Monsieur FORTIN Jean-Pierre
TECHNICIEN PRINCIPAL 2° CL,
CONSEIL DEPARTEMENTAL DE L'ESSONNE D'EVRY

.../...

- 75 - Madame FRAYSSE Christine
AUXILIAIRE DE PUÉRICULTURE ,
CONSEIL GENERAL DES HAUTS DE SEINE DE NANTERRE
- 76 - Madame FROIDEVAL Patricia
INFIRMIÈRE EN SOINS GÉNÉRAUX ET SPÉCIALISÉS ,
CENTRE HOSPITALIER SAINTE ANNE DE PARIS
- 77 - Madame GALY Nicole
PROFESSEUR ENSEIGNEMENT ARTISTIQUE CL NORMALE ,
MAIRIE DE MASSY
- 78 - Monsieur GARSI Jean Dominique
INSPECTEUR CHEF DE SÉCURITÉ 10 CL ,
MAIRIE Dir. De la Prévention et de la Protection DE PARIS
- 79 - Madame GAUSSET Ariel
PROFESSEUR DE LA VILLE DE PARIS HORS CLASSE ,
MAIRIE -Direction des Affaires Scolaires PARIS
- 80 - Madame GAUTHIER Evelyne
ATTACHÉE PRINCIPALE ,
MAIRIE DE CORBEIL ESSONNES
- 81 - Monsieur GESBERT Raymond
TECHNICIEN PRINCIPAL ,
MAIRIE D'ATHIS MONS
- 82 - Monsieur GIRAUDIER Michel
AGENT TECHNIQUE PRINCIPAL 1ÈRE CL ,
MAIRIE DE LIMOURS EN HUREPOIX
- 83 - Madame GIRODON Nathalie
MASSEUR KINÉSITHÉRAPEUTE ,
CENTRE HOSPITALIER EMILE ROUX DE LIMEIL BREVANNES
- 84 - Monsieur GIROT Pascal
AGENT DE MAÎTRISE ,
CONSEIL DEPARTEMENTAL DE L'ESSONNE D'EVRY
- 85 - Madame GORIOT Elisabeth
CADRE SUPÉRIEUR DE SANTÉ ,
CENTRE HOSPITALIER SAINTE ANNE DE PARIS
- 86 - Madame GOUPILLON Pascale
ATTACHÉE TERRITORIALE ,
MAIRIE DE CORBREUSE

.../...

- 87 - Monsieur HAMONIC Jean Philippe
ADJOINT TECHNIQUE PRINCIPAL 1° CL ,
CONSEIL DEPARTEMENTAL DE L'ESSONNE D'EVRY
- 88 - Madame HAROUNI Sakina
ASSISTANTE MATERNELLE ,
MAIRIE DE SAVIGNY SUR ORGE
- 89 - Madame HENRY Gisèle
ANIMATEUR PRINCIPAL 1° CL ,
MAIRIE DE MORSANG SUR ORGE
- 90 - Madame HERBIN Brigitte
SECRÉTAIRE ADMINISTRATIF CL SUPÉRIEURE ,
CAS - Section du 7ème arrondissement DE PARIS
- 91 - Madame HOUARNIER Annie
IDE B NES CL SUPÉRIEURE ,
AP - HP La Pitié Sapétrière - Charles FOIX DE PARIS
- 92 - Madame HUOT Francine
RÉDACTEUR PRINCIPAL 1° CL ,
CONSEIL DEPARTEMENTAL DE L'ESSONNE D'EVRY
- 93 - Madame ISAMBERT Lydie
AIDE SOIGNANTE CLASSE EXCEPTIONNELLE ,
CENTRE HOSPITALIER SAINTE ANNE DE PARIS
- 94 - Monsieur JOACHIM Paul
AGENT DE MAÎTRISE PRINCIPAL ,
MAIRIE DE YERRES
- 95 - Monsieur JOIN Dominique
CHEF DE POLICE MUNICIPALE PRINCIPALE 2ÈME CL ,
MAIRIE DE LONGPONT SUR ORGE
- 96 - Madame JOURDAN Ghislaine
CADRE SUPÉRIEUR TBCH ,
AP - HP La Pitié Sapétrière - Charles FOIX DE PARIS
- 97 - Monsieur KARSENTI Fabien
ADJOINT ADMINISTRATIF PRINCIPAL 1ÈRE CL ,
MAIRIE DE MASSY
- 98 - Madame KIMBOO Jenny
AUXIL. PUÉRICULTURE ET DE SOINS PRINCIPALE 1° CL ,
MAIRIE - Dir. des Familles et de la Petite Enfance DE PARIS

.../...

- 99 - Madame KODITUWAKKU ARACHCHIGE Michèle
ASSISTANTE MÉDICO ADMINISTRATIVE CL NORMALE ,
CENTRE HOSPITALIER SAINTE ANNE DE PARIS
- 100 - Monsieur KRIER Jean
DIRECTEUR DE LABORATOIRE ,
MAIRIE - Direction de la Propreté et de l'Eau PARIS
- 101 - Madame KULITZA Nadia
AGENT TER. SPÉC. DES ÉCOLES MATERN. PRINCIPAL 1^oCL ,
MAIRIE LE PLESSIS PATE
- 102 - Madame LABORIALLE Dominique
RÉDACTEUR ,
VALOPHIS HABITAT DU VAL DE MARNE DE SAINT MAUR DES FOSSES
- 103 - Madame LABOUE Antoinette
ADJOINT D'ANIMATION 1^o CL ,
MAIRIE LES ULIS
- 104 - Madame LAGSIR Martine
ATTACHÉE PRINCIPALE TITULAIRE ,
MAIRIE D'IVRY SUR SEINE
- 105 - Madame LAMARQUE Gisèle
DIRECTEUR GÉNÉRAL DES SERVICES ,
MAIRIE DE SAINT VRAIN
- 106 - Madame LANGERON Danielle
AGENT DE MAÎTRISE ,
MAIRIE DE SAVIGNY SUR ORGE
- 107 - Madame LAURENDEAU Catherine
AMA CLASSE SUPÉRIEURE ,
HÔPITAL SAINT ANTOINE DE PARIS
- 108 - Madame LAVIGNE Patricia
CADRE SUPÉRIEUR DE SANTÉ ,
CENTRE HOSPITALIER SUD FRANCILIEN DE CORBBIL ESSONNES
- 109 - Madame LE LAY Patricia
ADJOINT ADMINISTRATIF PRINCIPAL 1ÈRE CL ,
MAIRIE - Direction des Ressources Humaines DE PARIS
- 110 - Monsieur LEGER Gérard
TECHNICIEN PRINCIPAL 2^o CL ,
MAIRIE LES ULIS

.../...

- 111 - Madame LEGRAND Sylviane
RÉDACTEUR PRINCIPAL ,
CONSEIL GENERAL DES HAUTS DE SEINE DE NANTERRE

- 112 - Monsieur LEGROS Phi Hung
AGENT DE MAÎTRISE ,
MAIRIE Dir du Patrimoine et Architecture PARIS

- 113 - Monsieur LEJEUNE Philippe
TECHNICIEN PRINCIPAL 2° CL ,
VALOPHIS HABITAT DU VAL DE MARNE DE SAINT MAUR DES FOSSES

- 114 - Madame LEMARQUAND Josiane
SECRÉTAIRE ADMINISTRATIF CL EXCEPTIONNELLE ,
Mairie- Direc. Action Sociale, Enfance et Santé DE PARIS

- 115 - Madame LESCOAT Marie-Louise
AIDE SOIGNANTE CL EXCEPTIONNELLE ,
GROUPE HOSPITALIER NECKER-ENFANTS MALADES DE PARIS

- 116 - Monsieur LHUILLIER Marc
INGÉNIEUR PRINCIPAL ,
CONSEIL DEPARTEMENTAL DE L'ESSONNE D'EVRY

- 117 - Monsieur LINDINI Jacques
ADJOINT TECHNIQUE PRINCIPAL 2° CL ,
MAIRIE D'EPINAY SUR ORGE

- 118 - Madame LIVOURY Florence
RÉDACTEUR PRINCIPAL 1° CL ,
CONSEIL DEPARTEMENTAL DE L'ESSONNE D'EVRY

- 119 - Madame LOCQUET Muriel
AGENT DES SERVICES HOSPITALIERS ,
CENTRE HOSPITALIER EMILE ROUX DE LIMEIL BREVANNES

- 120 - Madame LONGUET Sonia
RÉDACTEUR PRINCIPAL 1ÈRE CL ,
MAIRIE DE CORBEIL ESSONNES

- 121 - Monsieur LUCIEN Jean-Louis
ADJOINT TECHNIQUE 2° CL ,
MAIRIE D'EPINAY SUR ORGE

- 122 - Madame LUDOMER Lise
ADJOINT ADMINISTRATIF PRINCIPAL 1° CL ,
PARIS MUSEES - Musées de la Ville de Paris DE PARIS

.../...

- 123 - Monsieur MARCELIN Jean-Jacques
INGÉNIEUR PRINCIPAL TITULAIRE ,
MAIRIE DE BOULOGNE BILLANCOURT
- 124 - Monsieur MARCHAND Claude
ADJOINT TECHNIQUE PRINCIPAL 1ÈRE CL ,
MAIRIE DE BIEVRES
- 125 - Madame MARSOLLIER Claire
AIDE SOIGNANTE ,
CONSEIL GENERAL DES HAUTS DE SEINE DE NANTERRE
- 126 - Madame MARTIN Martine
ADJOINT ADMINISTRATIF TERRITORIAL 1ÈRE CL ,
MAIRIE DE VIGNEUX SUR SEINE
- 127 - Madame MASSIOT Chantal
PUÉRICULTRICE CADRE SUPÉRIEUR DE SANTÉ ,
MAIRIE DE VILLEBON SUR YVETTE
- 128 - Madame MAUDET Brigitte
ASSISTANTE MÉDICO ADMINISTRATIVE CL NORMALE ,
CENTRE HOSPITALIER SAINTE ANNE DE PARIS
- 129 - Monsieur MEMIN Philippe
AGENT DE MAÎTRISE PRINCIPAL TERRITORIAL TITULAIRE ,
MAIRIE DE SAINTE GENEVIEVE DES BOIS
- 130 - Monsieur MENAGER Jean-Jacques
TECHNICIEN ,
MAIRIE LES ULIS
- 131 - Madame MERLIN Jeannine
ASSISTANTE MATERNELLE ,
MAIRIE DE GRIGNY
- 132 - Madame METIVET DERIBREUX Muriel
ADJOINT ADMINISTRATIF PRINCIPAL 1° CL ,
CONSEIL DEPARTEMENTAL DE L'ESSONNE D'EVRY
- 133 - Madame MOKHTARI Hamiche
ATSEM PRINCIPAL 1ÈRE CL ,
MAIRIE DE ROINVILLE SOUS DOURDAN
- 134 - Madame MONTAGNE Héléne
RÉDACTEUR PRINCIPAL ,
CONSEIL GENERAL DES HAUTS DE SEINE DE NANTERRE

.../...

- 135 - Madame MORAND Christiane
AGENT SPÉCIALISÉ 1ÈRE CL DES ECOLES MATERNELLES,
MAIRIE DE VILLEBON SUR YVETTE
- 136 - Madame NERISSON Corinne
ADJOINT ADMINISTRATIF 2ÈME CL,
MAIRIE DE CORBEIL ESSONNES
- 137 - Monsieur ORTHIZ ALIAS Sylvain
TECHNICIEN PRINCIPAL 1° CL,
CONSEIL DEPARTEMENTAL DE L'ESSONNE D'EVRY
- 138 - Monsieur PAPOINT Alain
ATTACHE TERRITORIAL,
SERVICE ETAT-CIVIL MAIRIE de DE MENNECY
- 139 - Madame PASTEL Léonide
AIDE SOIGNANTE CL EXCEPTIONNELLE,
CAS EHPAD Jardin des Plantes DE PARIS
- 140 - Monsieur PENER GERO Michel
PROFESSEUR D'ENSEIGNEMENT ARTISTIQUE HORS CLASSE,
MAIRIE DE VILLEBON SUR YVETTE
- 141 - Monsieur PERRIN Philippe
TECHNICIEN PRINCIPAL 1ÈRE CL,
MAIRIE DE VILLEBON SUR YVETTE
- 142 - Monsieur PETIOT François
TECHNICIEN PRINCIPAL 1ÈRE CL,
MAIRIE DE VIGNEUX SUR SEINE
- 143 - Monsieur PETIT Serge
MAÎTRE OUVRIER PRINCIPAL,
AP - HP La Pitié Sapétrière - Charles FOIX DE PARIS
- 144 - Madame PETIT Catherine
ADJOINT ADMINISTRATIF 1° CL,
MAIRIE LES ULIS
- 145 - Madame PEYNACHE Francine
ASSISTANTE MATERNELLE,
MAIRIE DE SAINT MICHEL SUR ORGE
- 146 - Monsieur PHILIPPE Claude
ADJOINT TECHNIQUE PRINCIPAL 1° CL,
MAIRIE LES ULIS

.../...

- 147 - Monsieur PHILOREAU Patrick
ADJOINT TECHNIQUE PRINCIPAL 1ÈRE CL ,
MAIRIE - Direction Espaces verts - environnement DE PARIS
- 148 - Monsieur PICHUEQUE Didier
ADJOINT TECHNIQUE PRINCIPAL 1ÈRE CL ,
MAIRIE D'ETRECHY
- 149 - Monsieur PIEDTENU Thierry
AGENT DE MAÎTRISE ,
Mairie - Direction de la Démocratie et Territoires DE PARIS
- 150 - Monsieur PIERRE Didier
ADJOINT ADMINISTRATIF PRINCIPAL 1° CL ,
MAIRIE LES ULIS
- 151 - Madame PIQUET Christiane
ATSEM PRINCIPAL 1° CL ,
MAIRIE D'ARCUEIL
- 152 - Madame PLUSKA Joëlle
ADJOINT ADMINISTRATIF PRINCIPAL 1° CL ,
CONSEIL DEPARTEMENTAL DE L'ESSONNE D'EVRY
- 153 - Madame POULOT DUBLIN Evelyne
ADJOINT D'ACCUEIL, SURVEILLANCE ET MAGASINAGE 1°CL ,
PARIS MUSEES - Musées de la Ville de Paris DE PARIS
- 154 - Monsieur PREKESZTICS François
INGENIEUR ,
CONSEIL GENERAL D'ILE DE France DE PARIS
- 155 - Madame PREVOST Danielle
RÉDACTEUR PRINCIPAL TERRITORIAL 1ÈRE CL TITULAIRE ,
MAIRIE DE SAINTE GENEVIEVE DES BOIS
- 156 - Madame PRIGENT Sylvie
ADJOINT ADMINISTRATIF PRINCIPAL 1ÈRE CL ,
MAIRIE DE CORBEIL ESSONNES
- 157 - Monsieur QUERE Alain
TECHNICIEN TERRITORIAL ,
MAIRIE DE CORBEIL ESSONNES
- 158 - Monsieur RAGOT Pascal
ADJOINT TECHNIQUE PRINCIPAL 1ÈRE CL ,
MAIRIE Direction de la Voirie et des Déplacements DE PARIS

.../...

- 159 - Monsieur RAIMUNDO José
AGENT DE MAÎTRISE TITULAIRE ,
MAIRIE DE VILLECRESNES
- 160 - Madame RAPON Georgette
ASSISTANTE MÉDICO ADMINISTRATIVE ,
AP - HP La Pitié Sapétrière - Charles FOIX DE PARIS
- 161 - Madame RECOURT Monique
AUXILIAIRE DE PUÉRICULTURE PRINCIPALE 1°CL ,
CONSEIL GENERAL DU VAL DE MARNE DE CRETEIL
- 162 - Madame RENOUL Sylvie
TECHNICIENNE DE LABORATOIRE ,
HÔPITAL SAINT ANTOINE DE PARIS
- 163 - Monsieur RICHARD Pascal
RÉDACTEUR PRINCIPAL 1° CL ,
MAIRIE D'ANTONY
- 164 - Madame ROSENFELD Annie
PRÉPARATRICE PHARMACIE CS PARAMÉDICAL ,
HÔPITAL SAINT ANTOINE DE PARIS
- 165 - Madame ROUCOU Béatrice
ATTACHÉE TERRITORIALE RETRAITÉE ,
MAIRIE DE VILLECONIN
- 166 - Madame ROUSSEAU Marie-Christine
RESPONSABLE DU SERVICE RH ,
MAIRIE DE VILLEJUST
- 167 - Madame ROUSSEAU Monique
ADJOINT ADMINISTRATIF 1° CL ,
CONSEIL DEPARTEMENTAL DE L'ESSONNE D'EVRY
- 168 - Madame ROYER Evelyne
RÉDACTEUR ,
MAIRIE DE JUVISY SUR ORGE
- 169 - Monsieur SAGHIR Nour
EBOUEUR PRINCIPAL CLASSE SUPÉRIEURE ,
MAIRIE - Direction de la Propreté et de l'Eau PARIS
- 170 - Madame SAHUT Yolande
RÉDACTEUR PRINCIPAL 1ÈRE CL ,
CONSEIL GENERAL DE SEINE ET MARNE MELUN

.../...

- 171 - Monsieur SAINDOY Barnabé
ADJOINT TECHNIQUE PRINCIPAL 2° CL ,
MAIRIE Direction de la Jeunesse et des Sports PARIS
- 172 - Madame SALINO Francelise
AIDE SOIGNANT CL EXCEPTIONNELLE ,
C.A.S. BHPAD ALQUIER DEBROUSSE DE PARIS
- 173 - Madame SEKHER Corinne
RÉDACTEUR PRINCIPAL 1° CL ,
CONSEIL DEPARTEMENTAL DE L'ESSONNE D'EVRY
- 174 - Madame SOUQUET Diane
CADRE DE SANTÉ ,
CENTRE HOSPITALIER SAINTE ANNE DE PARIS
- 175 - Monsieur SOURD Serge
INGÉNIEUR ,
MAIRIE DE NANDY
- 176 - Madame THIROUIN Grazielly
ADJOINT ADMINISTRATIF PRINCIPAL 1° CL ,
CONSEIL DEPARTEMENTAL DE L'ESSONNE D'EVRY
- 177 - Madame THOMMBRET Elisabeth
AUXILIAIRE DE PUÉRICULTURE PRINCIPALE 1ÈRE CL ,
MAIRIE DE VIGNEUX SUR SEINE
- 178 - Monsieur TIBERGHEN Pascal
AGENT DE MAÎTRISE PRINCIPAL ,
MAIRIE DE YERRES
- 179 - Madame TREMBLIN Myriam
AUXILIAIRE DE PUÉRICULTURE PRINCIPALE 2° CL ,
MAIRIE D'ANTONY
- 180 - Madame TRIMINTIN Myriam
ADJOINT TECHNIQUE PRINCIPAL 2ÈME CL ,
MAIRIE DE CORBEIL ESSONNES
- 181 - Madame VANDENHENDE Dominique
RÉDACTEUR PRINCIPAL 1° CL ,
CONSEIL DEPARTEMENTAL DE L'ESSONNE D'EVRY
- 182 - Madame VANY Fabienne
PUÉRICULTRICE CADRE DE SANTÉ ,
CONSEIL DEPARTEMENTAL DE L'ESSONNE D'EVRY

.../...

- 183 - Madame VEROLA Sylvie
ATTACHÉ TERRITORIAL - DGS ,
MAIRIE DE GUIBEVILLE
- 184 - Madame VERRIER FLANDRE Michelle
ASE PRINCIPAL ,
CONSEIL DEPARTEMENTAL DE L'ESSONNE D'EVRY
- 185 - Monsieur VIALLES Jean-Bernard
TECHNICIEN PRINCIPAL 1ÈRE CL ,
CONSEIL GENERAL D'ILE DE France DE PARIS
- 186 - Monsieur VILLATA Jean-Pierre
AGENT DE MAÎTRISE ,
MAIRIE - Direction de la Propreté et de l'Eau PARIS
- 187 - Madame VIVES Françoise
ADJOINT ADMINISTRATIF PRINCIPAL 1ÈRE CL ,
MAIRIE DE CORBEIL ESSONNES
- 188 - Madame WOJCIAK Patricia
AUXILIAIRE DE PUÉRICULTURE PRINCIPAL 2ÈME CL ,
MAIRIE DE CORBEIL ESSONNES

Article 2 - Le Sous-Préfet, Directeur du Cabinet est chargé de l'exécution du présent arrêté qui sera publié au recueil des actes administratifs de la Préfecture

Bernard SCHMELTZ



ARRETE PREFECTORAL N° 2015 / DRIEA / DIRIF / 2015-026.

portant réglementation temporaire de la circulation sur la RN104 intérieure
entre les PR 27+100 et 28+000, pour la réalisation de travaux d'entretien

Le Préfet de l'Essonne
Chevalier de la Légion d'Honneur
Officier de l'Ordre National du Mérite

VU le Code de la Route,

VU le Code Pénal,

VU le décret 2004-374 du 29 avril 2004 relatif aux pouvoirs des préfets, à l'organisation des services de l'État dans les régions et les départements,

VU la circulaire n°96-14 du 6 février 1996 de Monsieur le Ministre de l'Équipement, du Logement, des Transports et du Tourisme, relative à l'exploitation sous chantier,

VU la circulaire du Ministre de l'Écologie, du Développement durable et de l'Énergie fixant le calendrier des « Jours hors Chantier » 2015,

VU l'arrêté interministériel du 24 novembre 1967 relatif à la signalisation des routes et des autoroutes et les textes subséquents le modifiant et le complétant,

VU l'instruction interministérielle sur la signalisation routière et les textes subséquents le modifiant et le complétant,

VU le décret du 25 juillet 2013 portant nomination du préfet de l'Essonne (hors classe) - M. SCHMELTZ Bernard,

VU l'arrêté ministériel du 5 mars 2014 portant nomination de Monsieur Gilles LEBLANC, ingénieur général des ponts, des eaux et des forêts, Directeur Régional et Interdépartemental de l'Équipement et de l'Aménagement Île-de-France,

VU l'arrêté n° 2015-PREF-MCP-003 en date du 16 janvier 2015 de Monsieur le Préfet de l'Essonne portant délégation de signature à Monsieur Gilles LEBLANC, Directeur Régional et Interdépartemental de l'Équipement et de l'Aménagement Île-de-France, relative à la gestion du domaine public, à l'exploitation de la route, aux opérations domaniales sur le réseau national structurant et à la procédure d'engagement de l'État pour les marchés d'ingénierie d'appui territoriale,

VU la décision DRIEA IF n° 2014-0-500 du 18 avril 2015 portant subdélégation de signature pour les matières exercées pour le compte du préfet de l'Essonne,

VU la décision DRIEA IF n°2015-1-491 du 12 mai 2015 de Monsieur le Directeur Régional et Interdépartemental de l'Équipement et de l'Aménagement d'Île-de-France portant subdélégation de signature en matière administrative,

VU l'avis du directeur des routes Île-de-France et du CRICR,

VU l'avis de la CRS Sud Île-de-France,

VU l'avis du Commissariat de Brunoy,

CONSIDERANT que pour assurer la sécurité des usagers de la voie publique et des intervenants pendant les travaux d'entretien, il y a lieu de réglementer temporairement la circulation sur la RN104 intérieure entre les PR 27+100 et 28+000, sur le territoire de la commune de Tigery,

ARRÊTE

ARTICLE 1^{er} :

Pour les travaux sus-visés, du lundi 27 juillet 2015 à 20h00 au vendredi 31 juillet à 06h00, chaque nuit, de 20h00 à 06h00, la RN104 intérieure est interdite à la circulation du PR 27+100 au PR 28+000, sauf nécessités de service ou besoins du chantier.

La fermeture est réalisée au droit de la sortie n°26 « Créteil – Paris » par la RN 6, située au PR 27+150.

Les usagers de la RN104 intérieure sont tous déviés par la RN 6 en direction de Paris, puis font demi-tour à l'échangeur avec la RD33 (Croix de Villeroy) pour reprendre la RN 6 en direction de la RN 104 « Evry ».

ARTICLE 2 :

La signalisation temporaire est conforme à l'arrêté interministériel du 24 novembre 1967 relatif à la signalisation des routes et autoroutes, à l'instruction interministérielle sur la signalisation routière et aux manuels du Chef de chantier. Notamment, tous les panneaux sont rétro-réfléchissants de type HI classe II.

La signalisation temporaire est mise en place, entretenue et déposée par la Direction des Routes Île-de-France / SEER / AGER Sud / Unité d'Exploitation de la Route de Brie-Comte-Robert / CEI de Brie-Comte-Robert.

ARTICLE 4 :

L'information concernant les mesures d'exploitation mises en place est relayée par Sytadin et les Panneaux à Messages Variables (PMV) sur les itinéraires concernés.

ARTICLE 5 :

- Le Directeur de Cabinet de la Préfecture de l'Essonne,
- Le Directeur des Routes d'Île-de-France,
- Le Commandant du Groupement Départemental de Gendarmerie,
- Le Commandant de la Compagnie Républicaine de Sécurité Autoroutière Sud Île-de-France,

sont chargés, chacun en ce qui le concerne, de l'exécution du présent arrêté qui sera publié au Recueil des Actes Administratifs de la Préfecture de l'Essonne.

Une copie est adressée aux :

- Préfet de région, Préfet de Paris, Préfet coordonnateur des itinéraires routiers,
- Président du Conseil Départemental de l'Essonne,

- Directeurs Départementaux des Services d'Incendie et de Secours de l'Essonne et de la Seine-et-Marne

Fait à Créteil, le 21 JUIL. 2015

Pour le Préfet et par délégation,
pour le directeur régional et interdépartemental
la directrice adjointe des routes Ile de France

Marie-Christine PERRAIS



DIRECTION GENERALE DES FINANCES PUBLIQUES

DIRECTION DEPARTEMENTALE DES FINANCES PUBLIQUES DE L'ESSONNE
27, rue des Mazières
91011 EVRY CEDEX

**Arrêté 2015-DDFIP n° 048- relatif à la fermeture de la caisse
de la direction départementale des finances publiques de l'Essonne**

La directrice départementale des finances publiques de l'Essonne

Vu le décret n°71-69 du 26 janvier 1971 relatif au régime d'ouverture au public des services extérieurs de l'Etat ;

Vu les articles 26 et 43 du décret n°2004-374 du 29 avril 2004 modifié relatif aux pouvoirs des préfets, à l'organisation et à l'action des services de l'Etat, dans les régions et les départements ;

Vu le décret n°2008-310 du 3 avril 2008 relatif à la direction générale des finances publiques ;

Vu le décret n°2009-208 du 20 février 2009 relatif au statut particulier des administrateurs des finances publiques ;

Vu le décret n°2009-707 du 16 juin 2009 modifié relatif aux services déconcentrés de la direction générale des finances publiques ;

Vu l'arrêté préfectoral n°2015-MCP-016 du 27 mars 2015 portant délégation de signature en matière de régime d'ouverture au public des services déconcentrés de la direction départementale des finances publiques de l'Essonne ;

ARRETE :

Article 1^{er} :

A compter du 1^{er} août 2015, la caisse de la direction départementale des finances publiques de l'Essonne sera définitivement fermée.

Article 2 :

Le présent arrêté sera publié au recueil des actes administratifs de la Préfecture de l'Essonne et affiché dans les locaux du service visé à l'article 1er.

Fait à Evry, le 22 JUL 2015

Par délégation du Préfet,
La directrice départementale des finances publiques de l'Essonne

Françoise NOTON
Administrateur Général des Finances Publiques
Directrice Départementale
des Finances Publiques de l'Essonne

MINISTÈRE DES FINANCES
ET DES COMPTES PUBLICS



PRÉFET DE L'ESSONNE

DIRECTION DÉPARTEMENTALE
DES TERRITOIRES
SERVICE ENVIRONNEMENT

ARRETE
N° 2015- DDT - SE - 267 du 21 juillet 2015

concernant les mesures de prévention contre les incendies de forêts sur le Massif des Trois-Pignons

LE PREFET DE L'ESSONNE,
Chevalier de la Légion d'honneur
Officier de l'Ordre National du Mérite,

VU le Code forestier, notamment ses articles L. 131-1, L. 131-6, L. 131-8, L. 163-4 et R. 131-2, R. 163-2 ;
VU le décret n° 2004-374 du 29 avril 2004, modifié, relatif aux pouvoirs des préfets, à l'organisation et à l'action des services de l'Etat dans les régions et départements ;
VU le décret du Président de la République en date du 25 juillet 2013 portant nomination de Monsieur Bernard SCHMELTZ, préfet de l'Essonne ;
VU l'arrêté préfectoral n° 74-5766 du 30 juillet 1974 protégeant les bois et les forêts contre les incendies ;
CONSIDERANT les dangers que présentent les feux de forêts pour la sécurité des personnes, des biens et des peuplements forestiers ;
CONSIDERANT les dommages que ces feux de forêts peuvent causer au paysage, aux habitats et espèces de la faune sauvage ;
CONSIDERANT les différents départs de feux observés durant les dernières semaines dans le massif forestier de Fontainebleau ;
CONSIDERANT le risque de feux de forêts aggravé par la période de sécheresse actuelle ;

SUR proposition du Directeur départemental des territoires de l'Essonne,

DECIDE

ARTICLE 1er – A l'intérieur des terrains boisés, plantations, reboisements et terrains non boisés situés dans le périmètre de la forêt de protection du Massif de Fontainebleau, incluant le massif des Trois-Pignons (communes de COURANCES et MILLY-LA-FORET) et à moins de 100 mètres de ceux-ci hors agglomérations, il est interdit à toute personne :

- de fumer, de déposer ou jeter mégots et cendres sur les terrains mentionnés ci-dessus,
- d'allumer du feu, d'apporter tout objet pouvant être à l'origine d'un départ de feu et d'en faire usage sur les terrains inclus dans ce périmètre

Ces interdictions s'appliquent dès la publication par voie d'affichage dans les communes concernées du présent arrêté jusqu'au 30 septembre 2015.

ARTICLE 2 – L'interdiction de jeter ou déposer mégots et cendres et d'une manière générale tout objet susceptible de produire du feu s'applique également aux usagers des voies publiques traversant les terrains mentionnés à l'article 1.

ARTICLE 3 – SANCTIONS

Est puni de l'amende prévue pour les contraventions de la 4e classe :

- le fait de porter ou d'allumer du feu en contravention avec les dispositions de l'article L. 131-1 du code forestier ;
- le fait de contrevenir aux mesures édictées par les préfets en application des articles L. 131-6 à L. 131-8 et R. 131-2 du code forestier.

ARTICLE 4 – SANCTIONS

Le fait de provoquer involontairement l'incendie des bois et forêts appartenant à autrui, par des feux allumés à moins de 200 mètres de ces terrains, par des feux allumés ou laissés sans précautions suffisantes, par des pièces d'artifice allumées, ou tirées, ou par tout engin ou appareil générant des matières inflammables ou de fortes chaleurs, est sanctionné conformément aux dispositions des articles 322-5, 322-15, 322-17 et 322-18 du code pénal.

Ainsi, lorsqu'il s'agit de l'incendie de bois, forêts, landes, maquis, plantations ou reboisement d'autrui, les peines encourues sont de deux ans d'emprisonnement et 30 000 euros d'amende. En cas de violation manifestement délibérée d'une obligation particulière de prudence ou de sécurité prévue par la loi ou le règlement, les peines encourues sont portées à trois ans d'emprisonnement et 45 000 euros d'amende.

Si cet incendie est intervenu dans des conditions de nature à exposer les personnes à un dommage corporel ou à créer un dommage irréversible à l'environnement, les peines sont portées à trois ans d'emprisonnement et 45 000 euros d'amende dans le cas prévu par le premier alinéa, et à cinq ans d'emprisonnement et 100 000 euros d'amende dans le cas prévu par le deuxième alinéa.

Si l'incendie a provoqué pour autrui une incapacité totale de travail pendant au moins huit jours, les peines sont portées à cinq ans d'emprisonnement et 75 000 euros d'amende dans le cas prévu par le premier alinéa, et à sept ans d'emprisonnement et 100 000 euros d'amende dans le cas prévu par le deuxième alinéa.

S'il a provoqué la mort d'une ou plusieurs personnes, les peines sont portées à sept ans d'emprisonnement et 100 000 euros d'amende dans le cas prévu par le premier alinéa, et dix ans d'emprisonnement et 150 000 euros dans le cas prévu par le deuxième alinéa.

ARTICLE 5 - Le Secrétaire Général de la préfecture de l'Essonne, sous-préfet d'Evry, le directeur départemental des territoires, le directeur départemental du service d'incendie et de secours, le commandant du groupement de gendarmerie de l'Essonne, le directeur départemental de la sécurité publique de l'Essonne, le chef de la brigade d'intervention Ile-de-France Ouest de l'Office national de la chasse et de la faune sauvage, le directeur de l'Agence interdépartementale de l'Office national des forêts de Fontainebleau, les maires des communes de COURANCES et MILLY-LA-FORET, sont chargés, chacun en ce qui le concerne, de l'exécution du présent arrêté qui sera publié au recueil des actes administratifs de la préfecture et affiché dans toutes les communes concernées par les soins des maires.

LE PREFET,

Bernard SCHMELTZ



PREFET DU VAL DE MARNE

SOUS-PREFECTURE DE L'HAY-LES-ROSES
BUREAU DU PILOTAGE INTERMINISTÉRIEL
ET DE L'AMÉNAGEMENT DU TERRITOIRE
☎ 01.49.56.65.59

L'Hay-les-Roses, le

19 JUIN 2015

ARRETE N° 2015/1585

Modifiant l'arrêté n°2014/7262 du 5 novembre 2014 portant désignation des membres de la Commission Locale de l'Eau du Schéma d'Aménagement et de Gestion des Eaux de la Bièvre

LE PREFET DU VAL-DE-MARNE
Chevalier de la Légion d'Honneur

Vu le code de l'environnement, notamment les articles L 212-4 et R 212-26 et suivants ;

Vu la circulaire NOR : DEV00809212C du ministère de l'écologie, de l'énergie, du développement durable et de l'aménagement du territoire du 21 avril 2008 relative aux schémas d'aménagement et de gestion des eaux (SAGE) ;

Vu le Schéma Directeur d'Aménagement et de Gestion des Eaux (SDAGE) approuvé par le Préfet coordonnateur du bassin Seine-Normandie, le 20 novembre 2009 ;

Vu l'arrêté interpréfectoral n° 2007/4767 du 6 décembre 2007 fixant le périmètre du Schéma d'Aménagement et de Gestion des Eaux de la Bièvre, et désignant le Préfet du Val-de-Marne pour suivre, pour le compte de l'Etat, la procédure d'élaboration du SAGE de la Bièvre ;

Vu l'arrêté n°2014/7262 du 5 novembre 2014 portant désignation des membres de la Commission Locale de l'Eau du Schéma d'Aménagement et de Gestion des Eaux de la Bièvre ;

Vu la délibération du conseil départemental des Yvelines en date du 17 avril 2015 ;

Vu la délibération du conseil départemental des Hauts-de-Seine en date du 17 avril 2015 ;

Vu la délibération du conseil départemental du Val-de-Marne en date du 16 avril 2015 ;

Sur proposition du Secrétaire Général de la préfecture ;

ARRETE

Article 1^{er} : L'arrêté n°2014/7262 du 5 novembre 2014 portant désignation des membres de la Commission Locale de l'Eau du Schéma d'Aménagement et de Gestion des Eaux de la Bièvre est modifié comme suit :

Collège des représentants des collectivités territoriales, de leurs groupements et des établissements publics locaux :

- Représentant du département des Yvelines : Mme Marie-Hélène AUBERT
- Représentant du département de l'Essonne : Mme Brigitte VERMILLET
- Représentant du département des Hauts-de-Seine : Mme Anne-Christine BATAILLE
- Représentant du département du Val-de-Marne : Mme Hélène de COMARMOND

Article 2 : Les autres dispositions de l'arrêté préfectoral n°2014/7262 du 5 novembre 2014 demeurent inchangées.

Article 3 : Le Préfet, Secrétaire Général de la préfecture de la Région d'Ile-de-France, le Préfet, Secrétaire Général de la Préfecture de Paris, les Secrétaire Généraux des préfectures des Yvelines, de l'Essonne, des Hauts-de-Seine et du Val-de-Marne, le Sous-Préfet de l'Haÿ-les-Roses, sont chargés, chacun en ce qui le concerne, de l'exécution du présent arrêté qui sera notifié à chacun des membres de la Commission Locale de l'Eau et sera publié au recueil des actes administratifs des préfectures de la Région d'Ile-de-France, de Paris, des Yvelines, de l'Essonne, des Hauts-de-Seine et du Val-de-Marne et mis en ligne sur le site <http://www.gesteau.eaufrance.fr>.

Le Sous-Préfet,



Ivan BOUCHIER



PREFECTURE DU VAL DE MARNE

SOUS-PREFECTURE DE L'HAY-LES-ROSES
BUREAU DU PILOTAGE INTERMINISTÉRIEL
ET DE L'AMÉNAGEMENT DU TERRITOIRE
☎ 01.49.56.65.59

Créteil, le 8 juin 2015

**Arrêté inter-préfectoral n° 2015-1921
modifiant l'arrêté inter-préfectoral n°2007/4767 du 6 décembre 2007 fixant le périmètre du
Schéma d'Aménagement et de Gestion des Eaux de la Bièvre**

**Le Préfet de la région Île-de-France,
Préfet de Paris,
Préfet coordonnateur du bassin Seine-Normandie,
*Commandeur de la légion d'honneur,
Commandeur de l'Ordre National du Mérite***

**Le Préfet du Val de Marne,
*Chevalier de la légion d'honneur,
Officier de l'Ordre National du Mérite***

**Le Préfet de l'Essonne,
*Chevalier de la légion d'honneur,
Officier de l'Ordre National du Mérite***

**Le Préfet des Haut-de-Seine,
*Chevalier de la légion d'honneur,
Chevalier de l'Ordre National du Mérite,***

**Le Préfet des Yvelines,
*Chevalier de la légion d'honneur,
Officier de l'Ordre National du Mérite***

VU le code de l'environnement, notamment les articles L.212-3 à L.212-11 et R.212-26 à R.212-48 ;

VU la loi n°2006-1772 du 30 décembre 2006 sur l'eau et les milieux aquatiques ;

VU le décret n°2007-1213 du 10 août 2007 relatif aux schémas d'aménagement et de gestion des eaux et modifiant le code de l'environnement ;

VU le Schéma Directeur d'Aménagement et de Gestion des Eaux du bassin de la Seine et des cours d'eau côtiers normands approuvé par arrêté du 20 novembre 2009 ;

VU l'arrêté inter-préfectoral n°2007/4767 du 6 décembre 2007 fixant le périmètre du Schéma d'Aménagement et de Gestion des Eaux de la Bièvre ;

Vu l'arrêté inter-préfectoral n°973189 du 6 août 1997 portant délimitation du périmètre et ouverture de la procédure d'élaboration du SAGE de l'Orge et de l'Yvette

VU l'avis favorable de la commune de Bures-sur-Yvette en date du 7 avril 2014, incluse dans l'arrêté de périmètre du SAGE de la Bièvre de 2007, et faisant intégralement partie en réalité du bassin versant Orge-Yvette et donc du SAGE Orge-Yvette ;

VU les avis favorables du président de la CLE Orge-Yvette en date du 5 décembre 2013 et du président de la CLE Mauldre en date du 7 octobre 2013 ;

VU l'avis favorable du président de la CLE Bièvre en date de 4 octobre 2013 ;

CONSIDERANT que dans le cadre de l'élaboration du SAGE cette modification de l'arrêté de périmètre du SAGE de la Bièvre, est nécessaire afin de prendre en compte les réalités hydrographiques du terrain et les frontières avec les autres SAGE ;

CONSIDERANT que cette modification de l'arrêté de périmètre du SAGE de la Bièvre entraîne uniquement le retrait de la commune de Bures-sur-Yvette de la liste des communes initialement précisées ;

CONSIDERANT que cette modification de l'arrêté de périmètre du SAGE de la Bièvre permettra l'intégration d'une cartographie précise du territoire du SAGE ;

CONSIDERANT que le nouveau périmètre du SAGE Bièvre est proposé en tenant compte des modifications non substantielles proposées dans l'arrêté préfectoral n°SE-2012-000154 modifiant l'arrêté préfectoral n°SUEL/94.099 du 19 août 1994 portant délimitation du SAGE de la Mauldre ;

CONSIDERANT que le nouveau périmètre proposé dans le présent arrêté modificatif constitue une modification non substantielle et ne remet pas en cause les travaux d'élaboration du SAGE de la Bièvre ;

CONSIDERANT que le nouveau périmètre du SAGE de la Bièvre respecte les principes fixés par le SDAGE reposant sur les masses d'eau et les bassins versants ;

SUR proposition conjointe des Secrétaires Généraux des préfectures de la Région Ile-de-France, Préfet de Paris, de l'Essonne, des Yvelines, des Hauts-de-Seine et du Val-de-Marne ;

ARRÊTE

Article 1^{er} : Les prescriptions de l'article 1 de l'arrêté préfectoral du 6 décembre 2007 portant délimitation du périmètre du SAGE de la Bièvre sont remplacées par les prescriptions suivantes :

" Le périmètre du Schéma d'Aménagement et de Gestion des Eaux (SAGE) de la Bièvre est constitué par tout ou partie du territoire des communes dont la liste figure à l'annexe 1 du présent arrêté.

Il est délimité sur la carte figurant en annexe 2 du présent arrêté".

Article 2 : Le présent arrêté sera publié au recueil des actes administratifs des préfectures de la région d'Ile-de-France, de Paris, des Yvelines, de l'Essonne, des Hauts-de-Seine et du Val de Marne. Cette publication fait courir le délai de recours contentieux.

Article 3 : Le présent arrêté sera mis en ligne sur le site www.gesteaux.eauffrance.fr .

Article 4 : Le présent arrêté peut faire l'objet d'un recours contentieux devant le tribunal administratif de Melun dans un délai de deux mois à compter de sa publication au recueil des actes administratifs de la préfecture.

Article 5 : Les Secrétaires Généraux des préfectures de la Région Ile-de-France, Préfet de Paris, des Yvelines, de l'Essonne, des Hauts-de-Seine et du Val de Marne, le maire de la commune de Bures-sur-Yvette, sont chargés, chacun en ce qui le concerne, de l'exécution du présent arrêté.

LE PREFET DE LA REGION
ILE-DE-FRANCE,
PREFET DE PARIS



JEAN DAUBIGNY

LE PREFET DU VAL-DE-MARNE



THIERRY LELEU

LE PREFET DE L'ESSONNE,



BERNARD SCHMELTZ

LE PREFET DES HAUTS-DE-SEINE,



YANN JOUNOT

LE PREFET DES YVELINES,



ERARD CORBIN DE MANGOUX

Annexe 1 : Communes comprises dans le périmètre du Schéma d'aménagement et de gestion des eaux de la Bièvre**Département de Paris**

Commune	Code INSEE	Part concernée
PARIS 5ème ARRONDISSEMENT	75105	En partie
PARIS 13ème ARRONDISSEMENT	75112	En totalité
PARIS 14ème ARRONDISSEMENT	75114	En partie

Département des Yvelines

Commune	Code INSEE	Part concernée
BOIS D'ARCY	78073	En partie
BUC	78117	En partie
CHATEAUFORT	78143	En partie
FONTENAY-LE-FLEURY	78242	En partie
GUYANCOURT	78297	En totalité
JOUY-EN-JOSAS	78322	En partie
LES LOGES-EN-JOSAS	78343	En totalité
MAGNY-LES-HAMEAUX	78356	En partie
MONTIGNY-LE- BRETONNEUX	78423	En partie
SAINT-CYR-L'ECOLE	78545	En partie
TOUSSUS-LE-NOBLE	78620	En totalité
TRAPPES	78621	En partie
VELIZY-VILLACOUBLAY	78640	En partie
VERSAILLES	78646	En partie
VOISINS-LE-BRETONNEUX	78688	En partie

Département de l'Essonne

Commune	Code INSEE	Part concernée
BIEVRES	91064	En totalité
CHAMPLAN	91136	En partie
CHILLY-MAZARIN	91161	En partie
GIF-SUR-YVETTE	91272	En partie
IGNY	91312	En totalité
MASSY	91377	En totalité
ORSAY	91471	En partie
PALaiseau	91477	En partie
PARAY-VIEILLE-POSTE	91479	En partie
SACLAY	91534	En totalité
SAINT-AUBIN	91538	En partie

VAUHALLAN	91635	En totalité
VERRIERES-LE-BUISSON	91645	En totalité
VILLIERS-LE-BACLE	91679	En partie
WISSOUS	91689	En partie

Département des Hauts-de-Seine

Commune	Code INSEE	Part concernée
ANTONY	92002	En totalité
BAGNEUX	92007	En partie
BOURG-LA-REINE	92014	En totalité
CHATENAY-MALABRY	92019	En totalité
CHATILLON	92020	En partie
CLAMART	92023	En partie
FONTENAY-AUX-ROSES	92032	En partie
MEUDON	92048	En partie
MONTRouGE	92049	En partie
LE PLESSIS-ROBINSON	92060	En totalité
SCEAUX	92071	En totalité

Département du Val-de-Marne

Commune	Code INSEE	Part concernée
ARCUEIL	94003	En partie
CACHAN	94016	En totalité
CHEVILLY-LARUE	94021	En totalité
CHOISY-LE-ROI	94022	En partie
FRESNES	94034	En totalité
GENTILLY	94037	En partie
L'HAY-LES-ROSES	94038	En totalité
IVRY-SUR-SEINE	94041	En totalité
LE KREMLIN-BICETRE	94043	En totalité
ORLY	94054	En partie
RUNGIS	94065	En totalité
THIAIS	94073	En totalité
VILLEJUIF	94076	En totalité
VITRY-SUR-SEINE	94081	En totalité

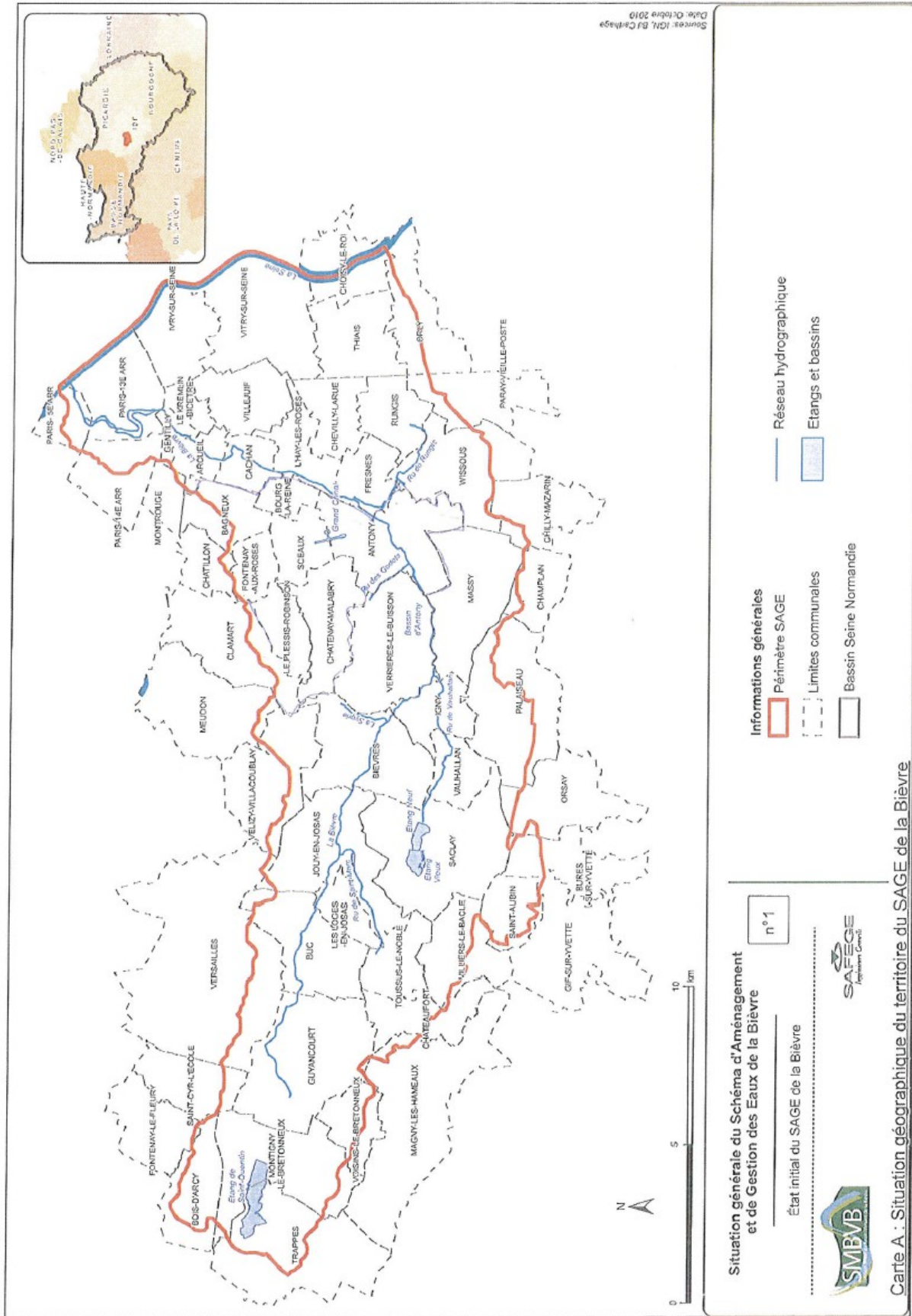

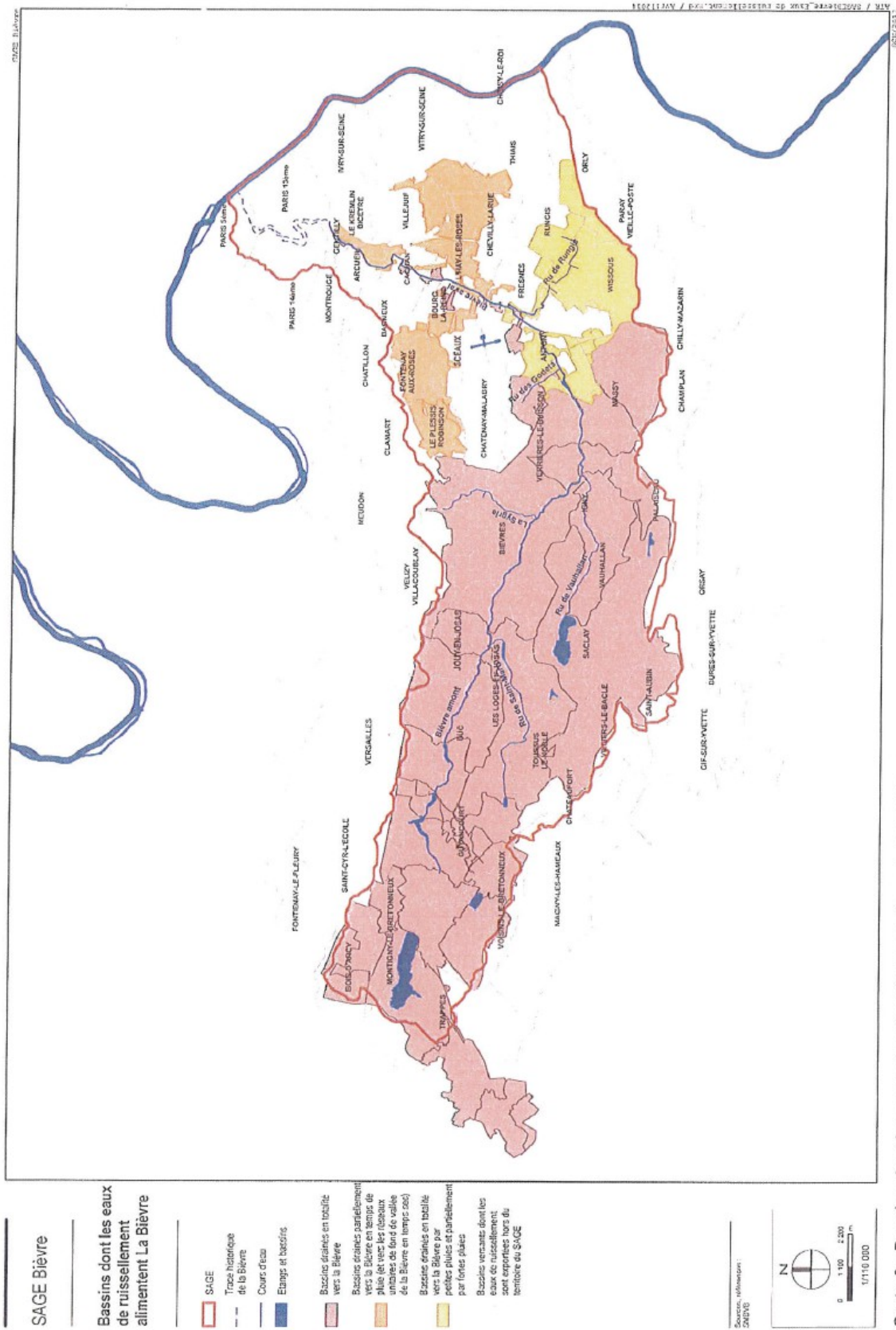



PRÉFET DE L'ESSONNE

PREFECTURE

DIRECTION DES RELATIONS
AVEC LES COLLECTIVITÉS LOCALES
BUREAU DES ENQUÊTES PUBLIQUES,
DES ACTIVITÉS FONCIÈRES ET INDUSTRIELLES

ARRÊTÉ

**n° 2015-PREF/DRCL/BEPAFI/SSPILL/498 du 22 juillet 2015
portant imposition de prescriptions complémentaires à la société SEMARDEL
pour le fonctionnement de ses installations de stockage de déchets non dangereux exploitées
au lieu dit « Mont-Mâle » sur la commune de Vert-le-Grand**

**LE PREFET DE L'ESSONNE,
Chevalier de la Légion d'Honneur,
Officier de l'Ordre National du Mérite,**

VU le code de l'environnement,

VU le décret n° 2004-374 du 29 avril 2004 modifié, relatif aux pouvoirs des Préfets, à l'organisation et à l'action des services de l'État dans les régions et départements,

VU le décret du 25 juillet 2013 portant nomination de M. Bernard SCHMELTZ, en qualité de préfet de l'Essonne,

VU le décret du 20 novembre 2014 portant nomination de M. David PHILOT, en qualité de secrétaire général de la préfecture de l'Essonne,

VU le décret du 16 janvier 2015 portant nomination de Mme Chantal CASTELNOT, en qualité de sous-préfète de Palaiseau,

VU l'arrêté préfectoral n° 2014-PREF-MCP-041 du 19 décembre 2014 portant délégation de signature à M. David PHILOT, Secrétaire Général de la préfecture de l'Essonne, Sous-Préfet de l'arrondissement chef-lieu,

VU l'arrêté préfectoral n° 2015-PREF-MCP-019 du 4 mai 2015 portant délégation de signature à Mme Chantal CASTELNOT, sous-préfète de Palaiseau,

VU l'arrêté ministériel du 9 septembre 1997 modifié relatif aux installations de stockage de déchets ménagers et assimilés,

VU l'arrêté préfectoral n°2014-PREF/DRCL/BEPAFI/SSPILL/027 du 23 janvier 2014 autorisant l'extension d'une installation de stockage de déchets non dangereux exploitée par la société SEMARDEL sur la commune de Vert-le-Grand au lieu-dit « Mont Mâle »,

VU le courrier du 20 novembre 2014 de la société SEMARDEL informant l'inspection des installations classées des aménagements d'équipements de valorisation et de traitement du biogaz, en vue d'en améliorer les performances,

VU la demande présentée le 7 mai 2015, complétée les 5 et 19 juin 2015 par la société SEMARDEL, pour des modifications de conditions d'exploitation,

VU le dossier déposé à l'appui de cette demande,

VU le rapport de l'inspection des installations classées en date du 24 juin 2015 proposant une présentation au Conseil Départemental de l'Environnement et des Risques Sanitaires et Technologiques (CODERST),

VU l'avis émis par le CODERST dans sa séance du 9 juillet 2015 au cours de laquelle le demandeur a été entendu,

VU le projet d'arrêté préfectoral notifié le 17 juillet 2015 à la société SEMARDEL,

VU le courriel du 17 juillet 2015 de la société SEMARDEL faisant part de son absence d'observation sur le contenu de ce projet d'arrêté,

CONSIDERANT que l'exploitant projette d'exploiter le casier B créé dans le cadre de l'arrêté d'autorisation susvisé, en mode bio-réacteur,

CONSIDERANT que les alvéoles 1 à 8 constituent un casier hydrauliquement indépendant tel que prévu par l'arrêté d'autorisation du 23 janvier 2014 susvisé,

CONSIDERANT que l'arrêté d'autorisation susvisé prévoit la réinjection de lixiviats, la collecte et la valorisation du biogaz à l'aide de moteurs et chaudières (valorisation thermique et électrique),

CONSIDERANT que l'exploitant a modifié les équipements de valorisation et de traitement du biogaz pour en augmenter les performances,

CONSIDERANT que les rejets atmosphériques ne sont pas modifiés significativement,

CONSIDERANT que l'exploitant a démontré que le casier exploité en mode bio-réacteur aura une durée de fonctionnement inférieure à 18 mois,

CONSIDERANT qu'une l'exploitation en mode bio-réacteur ne constitue pas une modification substantielle au sens de l'article R. 512-33 du Code de l'Environnement, mais qu'il convient d'en prendre acte,

CONSIDERANT que l'exploitant a permuté les étapes de son plan de phasage prévisionnel pour tenir compte de contraintes archéologiques,

CONSIDERANT que cela peut modifier les étapes de constitution des garanties financières,

CONSIDERANT que la modification du plan de phasage prévisionnel ne constitue pas une modification substantielle au sens de l'article R.512-33 du Code de l'Environnement, mais qu'il convient d'en prendre acte et de prescrire la mise à jour, si nécessaire, des garanties financières,

Sur proposition de Monsieur le Secrétaire Général de l'Essonne,

ARRETE

Article 1^{er}

Les prescriptions de l'article 3.4.5 du titre 3 de l'arrêté d'autorisation n° 2014-PREF/DRCL/BEPAFI/SSPILL/027 du 23 janvier 2014 sont supprimées et remplacées par celles suivantes :

« Toutes dispositions sont prises afin que l'installation de destruction de biogaz démarre automatiquement lors de toute défaillance d'un équipement de valorisation de biogaz. Par ailleurs, une supervision du fonctionnement des installations par un dispositif de télésurveillance est mise en place.

La destruction du biogaz est notamment assurée par 2 torchères dont les caractéristiques sont les suivantes :

- *Capacité unitaire : 750 Nm³/h de biogaz à 50 % CH₄*
- *Puissance du brûleur : max. 3 750 kW*
- *Température de flamme : 1 000 à 1 200 °C pendant une durée supérieure à 0,6 seconde*

En cas de destruction par combustion (moteurs et turbines), la température est d'au moins 900 °C pendant une durée d'au moins 0,3 seconde. La température est mesurée en continu et fait l'objet d'un enregistrement.

D'autres dispositifs équivalents peuvent être retenus sous réserve de l'information préalable de l'inspection des installations classées. En cas d'évolution de la quantité et de la qualité du biogaz produit, l'exploitant adaptera le dimensionnement de ses installations dans le respect des termes de l'article 3.4.1.1 du présent arrêté.

Les émissions de SO₂, NO_x (ramenées en équivalent NO₂), CO, HCl et HF issues de chaque dispositif de combustion font l'objet d'une campagne annuelle d'analyse par un laboratoire agréé extérieur.

En cas de destruction, la composition des effluents gazeux après combustion ne dépasse pas les valeurs limites suivantes :

- *CO : 150 mg/Nm³,*
- *SO₂ : 800 mg/Nm³,*
- *NO_x : 300 mg/Nm³.*

Les résultats de mesures sont rapportés aux conditions normales de température et de pression (273 K, 101,3 kPa) avec une teneur en oxygène de 11 % sur gaz sec.

Une synthèse des résultats d'analyse est adressée annuellement au préfet et à l'inspection des installations classées dans le rapport annuel d'activité cité au titre 10 du présent arrêté accompagnée de commentaires pertinents. »

Article 2

Les prescriptions de l'article 3.4.6 du titre 3 de l'arrêté d'autorisation n°2014-PREF/DRCL/BEPAFI/SSPILL/027 du 23 janvier 2014 sont supprimées et remplacées par celles suivantes :

« La destruction du biogaz est notamment assurée par d'une chaudière et par 5 moteurs de cogénération dont les caractéristiques sont les suivantes :

Chaudière constituée de 2 biochaudes :

- *Débit de gaz :*
 - *biochaude 1 : 300 à 1800 m³/h à 50 % de CH₄*
 - *biochaude 2 : 900 à 2000 m³/h à 50 % de CH₄*
- *Puissance thermique unitaire disponible : 1 650 kW*

Moteurs 1, 2 et 3 :

- *Puissance thermique totale : 1,998 MW*
- *Puissance électrique unitaire : 1250 kW*
- *Débit de gaz unitaire (pleine charge) : 750 m³/h à 50 % CH₄*

Moteur 4 :

- *Puissance thermique : 1,122 MW*
- *Puissance électrique : 1065 kW*
- *Débit de gaz (pleine charge) : 650Nm³/h à 50 % CH₄*

Moteur 5 :

- Puissance thermique : 212 kW
- Puissance électrique : 165 kW
- Débit de gaz (pleine charge) : 100 Nm³/h à 50 % CH₄

D'autres dispositifs équivalents peuvent être retenus sous réserve de l'information préalable de l'inspection des installations classées. En cas d'évolution de la quantité et de la qualité du biogaz produit, l'exploitant adaptera le dimensionnement de ses installations dans le respect des termes de l'article 3.4.1.1 du présent arrêté. »

Article 3

Les prescriptions de l'article 3.4.6.1 du titre 3 de l'arrêté d'autorisation n°2014-PREF/DRCL/BEPAFI/SSPILL/027 du 23 janvier 2014 sont supprimées et remplacées par celles suivantes :

« Hauteur de cheminée :

Toutes les dispositions sont prises pour que les gaz de combustion soient collectés et évacués par un nombre aussi réduit que possible de cheminées qui débouchent à une hauteur permettant une bonne dispersion des polluants.

Le site est équipé d'unités dont les caractéristiques obéissent aux caractéristiques suivantes :

1 La hauteur minimale de chaque cheminée est égale à :

- 10,83 m pour la biochaude 1,
- 11,795 m pour la biochaude 2,
- 8,5 m pour les moteurs,
- 13,4 m pour la turbine (sans chaudière de récupération),
- 18,2 m pour la turbine (avec chaudière de récupération).

2 Vitesse d'éjection des gaz :

L'exploitant s'assure lors de la mise en service que la vitesse d'éjection est en toute circonstance supérieure à 8 m/s.

D'autres dispositifs équivalents peuvent être retenus sous réserve de l'information préalable de l'inspection des installations classées ».

Article 4

Les prescriptions de l'article 4.4.2.4 du titre 4 de l'arrêté d'autorisation n°2014-PREF/DRCL/BEPAFI/SSPILL/027 du 23 janvier 2014 sont complétées par celles du sous-article suivant :

« Article 4.4.2.4.1 Cas des lixiviats réinjectés dans un casier exploité en bio réacteur

La réinjection des lixiviats se fait dans les conditions prescrites à l'article 4.4.2.4 du présent arrêté.

Le système de réinjection est toutefois complété par la mise en oeuvre de :

- un collecteur de réinjection principal dédié au casier bioréacteur, diamètre 110 mm SDR 17, enfoui

sous merlon pour le protéger des phénomènes de rétraction et dilatation dus aux variations de température,

- *des collecteurs de réinjection secondaires en PEHD, diamètre 110 mm SDR 17, raccordant le collecteur principal aux drains de réinjection. Afin d'épouser les mouvements issus des tassements, ils seront équipés de manchons de dilatation,*
- *un réseau de tranchées de réinjection sub-horizontales, équipées d'un drain en PEHD, diamètre 110 mm SDR 17, se raccordant aux collecteurs secondaires. Le premier niveau de réinjection sera installé à une cote de +10 m par rapport à l'arase supérieure du massif drainant de fond de casier ; en tant que de besoin d'autres niveaux sont installés sous la couverture, en respectant une distance de 1,5 m minimum de la base de celle-ci. ».*

Article 5

Les prescriptions de l'article 8.8.2 du titre 8 de l'arrêté d'autorisation n°2014-PREF/DRCL/BEPAFI/SSPILL/027 du 23 janvier 2014 sont supprimées et remplacées par celles suivantes.

« L'installation de stockage de déchets non dangereux « Mont Mâle » est constituée de 9 casiers divisés en 39 alvéoles. Le fond de cet ensemble est délimité au Nord, à l'Ouest et au Sud par une digue périphérique et s'épale sur les installations de stockage de déchets non dangereux du « Cimetière aux Chevaux » et de « Petit Braseux » et « Grand Braseux » qu'il recouvre partiellement et qui constituent son flanc Est.

Les casiers A à G, hydrauliquement indépendants, sont dédiés au stockage de déchets non dangereux.

Deux casiers hydrauliquement indépendants sont aménagés spécifiquement afin de permettre le stockage d'une part de déchets de plâtre et d'autre part de déchets contenant une fraction d'amiante lié.

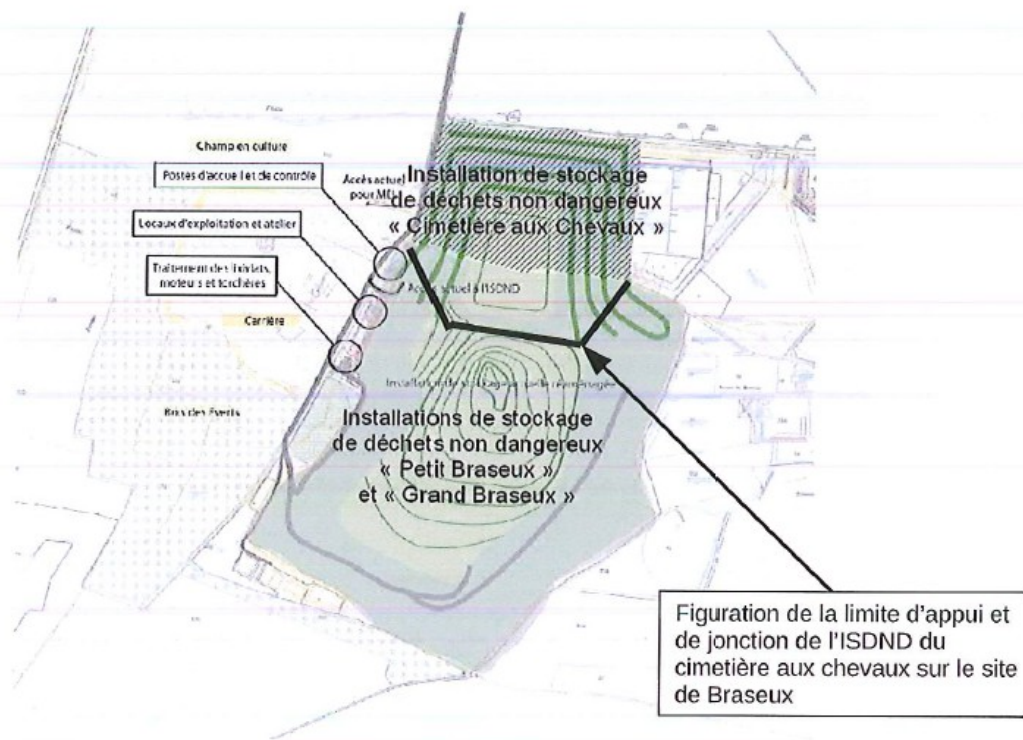

Configuration actuelle des Installations de l'ISDND de Vert-le-Grand et des terrains concernés par l'exploitation



Configuration future des installations de l'ISDND de Vert-le-Grand et des terrains concernés par l'exploitation

La digue périphérique qui délimite le fond de casier au Nord, à l'Ouest et au Sud est dimensionnée, de par la forme et la nature des matériaux mis en place, de manière à ne pas dépasser la limite de stabilité au regard de la masse et de la hauteur des déchets à stocker et à ne pas altérer l'efficacité de la barrière de sécurité active définie à l'article 8.8.4 du présent arrêté.

Par ailleurs, la digue périphérique est dimensionnée, outre les exigences susvisées, de manière à supporter les aménagements paysagers et les digues et diguettes intermédiaires mises en place progressivement (au gré de l'élévation de l'exploitation) de manière superposée en bordure de casier afin de limiter et protéger latéralement le stockage des déchets.

Le raccord avec les installations de stockage de déchets non dangereux des anciens sites fait l'objet d'aménagements visant d'une part à assurer l'indépendance hydraulique des zones de stockage de « Mont Mâle » et d'autre part à assurer la stabilité du massif ainsi constitué. En particulier les appuis sont constitués de sorte à ne pas remettre en cause les fonctions de protection de l'environnement du réaménagement de la zone de stockage des installations de stockage de déchets non dangereux du « Cimetière aux Chevaux » et de « Petit Braseux » et « Grand Braseux ».

Pour ce faire, la conception et la réalisation du raccord sont conformes aux dispositions de l'article 8.8.3.4 du présent arrêté ».

Article 6

Les prescriptions de l'article 8.8.5 du titre 8 de l'arrêté d'autorisation n° 2014-PREF/DRCL/BEPAFI/SSPILL/027 du 23 janvier 2014 sont supprimées et remplacées par celles suivantes.

« L'exploitation de l'extension de l'ISDND de Vert-le-Grand se fait selon le phasage prévisionnel général suivant :

- casier A sur le plateau sommital du site précédent au Nord d'une surface de 1,5 ha sur une hauteur allant de l'ordre de 120 m NGF jusqu'aux cotes finales de réaménagement,
- casier B sur le plateau sommital du site précédent au Sud d'une surface de 6,5 ha sur une hauteur allant de l'ordre de 112/122 m NGF jusqu'aux cotes finales de réaménagement,

- casier C sur les terrains agricoles situés au Nord d'une surface de 3,4 ha sur une hauteur allant de l'ordre de 80 à 105 m NGF,
- casier D sur les terrains situés à l'extrême Sud de la zone d'extension d'une surface de 2,4 ha sur une hauteur allant de l'ordre de 80 à 105m NGF en s'adossant sur le site actuel,
- casier E sur les terrains occupés par la carrière à l'Ouest d'une surface de 3,5 ha sur une hauteur allant de l'ordre de 80 à 105 m NGF,
- casier F sur les terrains occupés par la carrière au centre d'une surface de 4,2 ha sur une hauteur allant de l'ordre de 80 à 125 m NGF, et à l'Est d'une surface de 3,3 ha sur une hauteur allant de l'ordre de 80 à 125 m NGF en s'adossant sur le site actuel,
- casier G sur les terrains situés au Nord à la cote 125 m NGF d'une surface de 13 ha sur une hauteur allant de l'ordre de 125 m NGF jusqu'aux cotes finales de réaménagement. Cette phase est découpée en deux phases au Nord puis au Sud.

Les casiers A et B sont situés en parties sommitales de l'exploitation précédente et ne peuvent pas être exploités en période de vent ou avec des déchets légers sauf mise en œuvre de moyens adaptés de lutte contre les envols tel que précisé à l'article 8.1.4.2.

Les deux casiers spécifiques dédiés aux déchets d'amiante-lié et aux déchets de plâtre, visés respectivement aux articles 8.9 et 8.10 du présent arrêté, ont un phasage d'exploitation qui leur est propre, déconnecté du casier de stockage des déchets non dangereux.

La durée d'exploitation d'un casier exploité en mode bio-réacteur; couverture incluse, n'excède pas 18 mois. La mention d'une exploitation en mode bio-réacteur figure dans le dossier technique visé à l'article 8.11 du présent arrêté.

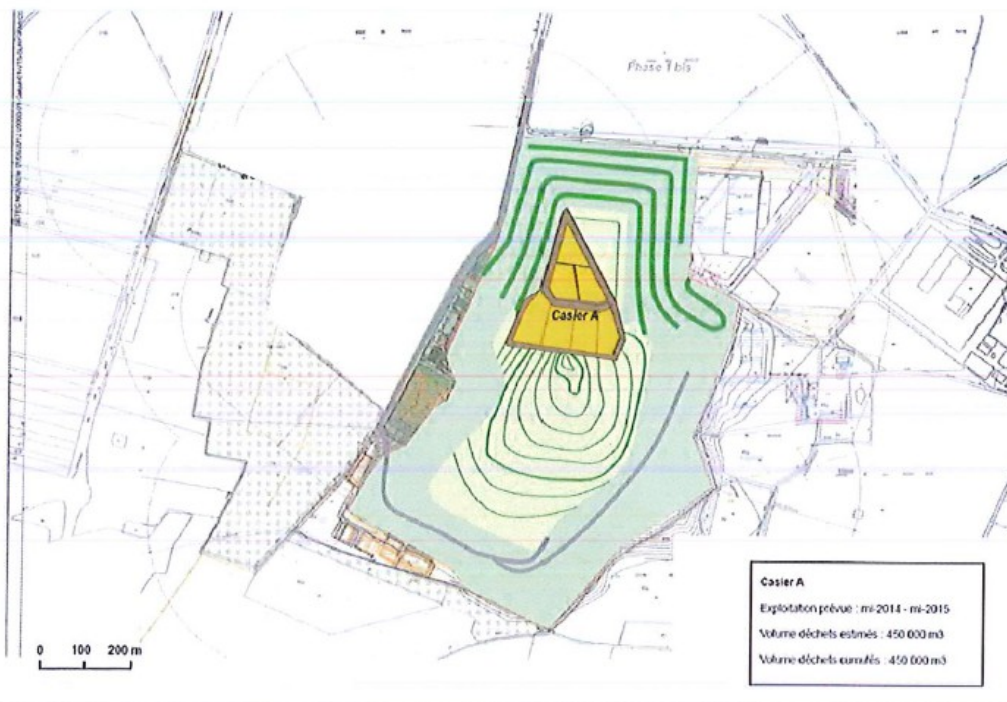

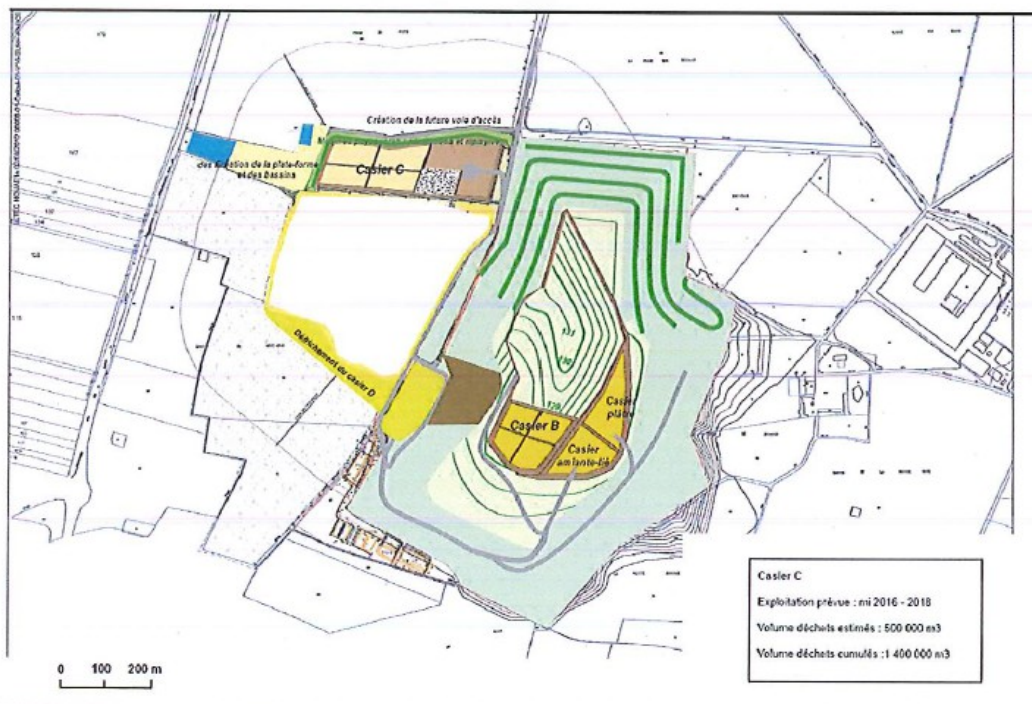







L'exploitant tient à jour un plan de l'installation, qui fait apparaître :

- L'emprise générale du site et de ses aménagements,

- *les niveaux topographiques,*
- *les voies de circulation et les rampes d'accès aux zones d'exploitation,*
- *les zones d'exploitation,*
- *l'emplacement des casiers et les alvéoles,*
- *les déchets entreposés par alvéole (provenance, nature, tonnage),*
- *le schéma de collecte des eaux,*
- *les bassins et installations de traitement correspondantes,*
- *le schéma de collecte du biogaz et des installations de traitement correspondantes,*
- *les zones réaménagées,*
- *un état des garanties financières en vigueur,*
- *un état prévisionnel du montant de ces garanties pour les 3 années suivant l'échéance de celles en vigueur.*

Ce plan est tenu à jour et à la disposition de l'inspecteur des installations classées.

Un relevé topographique accompagné d'un document décrivant la surface occupée par les déchets, le volume et la composition des déchets et comportant une évaluation du tassement des déchets et des capacités disponibles restantes est réalisé tous les ans ».

Article 7

L'exploitant actualise le montant des garanties financières fixées à l'article 1.6.2 de l'arrêté d'autorisation n°2014-PREF/DRCL/BEPAFI/SSPILL/027 du 23 janvier 2014 et transmet à cet effet un dossier à Monsieur le Préfet, sous 3 mois à compter de la notification du présent arrêté.

Article 8

Le présent arrêté est publié au recueil des actes administratifs de la préfecture de l'Essonne.
Un extrait du présent arrêté est adressé par la préfecture à la mairie de la commune d'implantation de l'installation pour y être affiché pendant une durée minimum d'un mois, avec mention de la possibilité pour les tiers de consulter sur place une copie de cet arrêté. Procès-verbal de l'accomplissement de cette formalité sera dressé par les soins du maire et adressé à Monsieur le Préfet de l'Essonne, bureau des enquêtes publiques, des activités foncières et industrielles.
Le même extrait sera affiché en permanence et de façon visible sur les lieux de l'installation par les soins de l'exploitant. Il sera également publié sur le site internet des services de l'Etat dans l'Essonne.
Un avis relatif à cet arrêté sera inséré par les soins du préfet et aux frais de l'exploitant dans deux journaux diffusés dans tout le département.

Article 9 : Délais et voies de recours

En application des articles L.514-6 et R.514-3-1 du code de l'environnement, la présente décision est soumise à un contentieux de pleine juridiction. Elle peut être déférée à la juridiction administrative compétente (Tribunal Administratif de Versailles, 56 avenue de Saint-Cloud, 78011 VERSAILLES) :

- par l'exploitant, dans un délai de deux mois à compter de la date de notification du présent arrêté ;
- par les tiers, personnes physiques ou morales, les communes intéressées ou leurs groupements, en raison des inconvénients ou des dangers que le fonctionnement de l'installation présente pour les intérêts mentionnés aux articles L.211-1 et L.511-1 du code de l'environnement, dans un délai d'un an à compter de la publication ou de l'affichage de cette décision. Toutefois, si la mise en service de l'installation n'est pas intervenue six mois après la publication ou l'affichage de ces décisions, le délai de recours continue de courir jusqu'à l'expiration d'une période de six mois après cette mise en service.

Les tiers qui n'ont acquis ou pris à bail des immeubles ou n'ont élevé des constructions dans le voisinage d'une installation classée que postérieurement à l'affichage ou à la publication de l'acte portant autorisation ou enregistrement de cette installation ou atténuant les prescriptions primitives ne sont pas recevables à déférer ledit arrêté à la juridiction administrative.

Article 10 : Exécution

Le Secrétaire Général de la préfecture,
Les inspecteurs de l'environnement,
Le maire de VERT-LE-GRAND,
L'exploitant, la société SEMARDEL,
sont chargés, chacun en ce qui le concerne, de l'exécution du présent arrêté.

Pour le Préfet,
Pour le Secrétaire Général absent,
La Sous-Préfète de Palaiseau

Chantal CASTELNOT



PRÉFET DE L'ESSONNE

PREFECTURE

DIRECTION DES RELATIONS
AVEC LES COLLECTIVITES LOCALES
BUREAU DES ENQUETES PUBLIQUES,
DES ACTIVITES FONCIERES ET INDUSTRIELLES

ARRÊTÉ

**n° 2015-PREF/DRCL/BEPAFI/SSPILL/500 du 22 juillet 2015
imposant des mesures de police à la société Vermilion REP SAS pour la surveillance
de la pollution survenue à proximité de la plate-forme "cluster de Vert-le-Grand 8"**

**LE PREFET DE L'ESSONNE,
Chevalier de la Légion d'Honneur,
Officier de l'Ordre National du Mérite,**

VU le code minier,

VU le décret n° 2004-374 du 29 avril 2004 modifié, relatif aux pouvoirs des Préfets, à l'organisation et à l'action des services de l'Etat dans les régions et départements,

VU le décret du 25 juillet 2013 portant nomination de M. Bernard SCHMELTZ, en qualité de préfet de l'Essonne,

VU le décret du 20 novembre 2014 portant nomination de M. David PHILOT, en qualité de secrétaire général de la préfecture de l'Essonne,

VU le décret du 16 janvier 2015 portant nomination de Mme Chantal CASTELNOT, en qualité de sous-préfète de Palaiseau,

VU l'arrêté préfectoral n° 2014-PREF-MCP-041 du 19 décembre 2014 portant délégation de signature à M. David PHILOT, Secrétaire Général de la préfecture de l'Essonne, Sous-Préfet de l'arrondissement chef-lieu,

VU l'arrêté préfectoral n° 2015-PREF-MCP-019 du 4 mai 2015 portant délégation de signature à Mme Chantal CASTELNOT, sous-préfète de Palaiseau,

VU le décret n°80-331 du 7 mai 1980 modifié portant règlement général des industries extractives,

VU le décret n°2006-649 du 2 juin 2006 relatif aux travaux miniers, aux travaux de stockage souterrain et à la police des mines et des stockages souterrains, et notamment son article 31,

VU le décret du 7 février 1994 accordant la concession de mines d'hydrocarbures liquides ou gazeux dite "Concession de Vert-le-Grand" à la société Elf Aquitaine Production,

VU l'arrêté ministériel du 2 septembre 1999 autorisant la mutation des concessions de mines d'hydrocarbures liquides ou gazeux de Vert-le-Grand et de La Croix-Blanche au profit de la société Elf Aquitaine Exploration Production France,

1/5

VU l'arrêté ministériel du 26 novembre 2001 autorisant la mutation de la concession de mines d'hydrocarbures liquides ou gazeux dite "Concession de Vert-le-Grand" au profit des sociétés Elf Aquitaine Exploration Production France et Esso de recherches et d'exploitation pétrolières,

VU l'arrêté ministériel du 26 mai 2008 autorisant la mutation de la concession de mines d'hydrocarbures liquides ou gazeux dite "Concession de Vert-le-Grand" au profit des sociétés Vermilion Rep SAS et Total E & P France,

VU l'arrêté ministériel du 21 octobre 2013 autorisant la mutation de la concession de mines d'hydrocarbures liquides ou gazeux dite "Concession de Vert-le-Grand" au profit des sociétés Vermilion REP SAS et Vermilion Pyrénées SAS,

VU l'arrêté préfectoral n° 99/PREF/DCL/0149 du 22 avril 1999 donnant acte à la société Elf Aquitaine Exploration Production France de sa déclaration d'ouverture de travaux d'exploitation de mines d'hydrocarbures du gisement de Vert-le-Grand,

VU l'arrêté préfectoral n° 2008-PREF.DCI3/BE0065 du 26 mai 2008 portant actualisation des prescriptions relatives à l'exploitation des gisements pétroliers de la concession de Vert-le-Grand,

VU l'arrêté préfectoral n° 2015-PREF/DRCL/BEPAFI/SSPILL/355 du 2 juin 2015 imposant à l'encontre de la société Vermilion REP SAS des mesures de police pour les travaux miniers de dépollution sur la concession d'hydrocarbures liquides ou gazeux de Vert-le-Grand,

VU le plan de projet de pose du piézomètre du 17 juin 2015 de la société Vermilion REP SAS,

VU le rapport du Directeur Régional et Interdépartemental de l'Environnement et de l'Energie d'île de France (DRIEE) en date du 9 juillet 2015,

CONSIDERANT que suite à l'incident survenu en date du 24 mai 2015, la société Vermilion REP SAS a immédiatement pris des mesures d'urgence afin de limiter l'impact de la pollution,

CONSIDERANT que l'analyse de l'impact de la pollution et de ses effets sur l'environnement a été confiée au cabinet Aquitaine Environnement ; que le rapport de cette étude détaille, compte-tenu du scénario de l'accident, les impacts potentiels sur le milieu naturel notamment sur la qualité des eaux souterraines (calcaire de Brie) si la formation est aquifère dans le secteur (point à vérifier),

CONSIDERANT que le cabinet Aquitaine Environnement préconise la réalisation d'un piézomètre afin de vérifier la présence éventuelle d'une nappe dans le niveau des calcaires de Brie,

CONSIDERANT que dans le cas de présence d'une nappe, la réalisation de prélèvements d'échantillons d'eau est préconisée pour s'assurer du non-impact de l'incident sur celle-ci, les analyses porteront au minimum sur les paramètres HCT, HAP et BTEX,

CONSIDERANT qu'en application des dispositions de l'article 31 du décret du 2 juin 2006 susvisé, il convient de prendre par arrêté les mesures de police formalisant les travaux de surveillance de l'impact de la pollution vis-à-vis des eaux souterraines qui s'imposent,

CONSIDERANT que l'exploitant n'a pas émis d'observation sur ce projet d'arrêté,

SUR proposition du Secrétaire Général de la Préfecture de l'Essonne,

ARRETE

ARTICLE 1^{er} :

La Société Vermilion REP SAS, dont le siège social est situé 1762 Route de Pontenx - 40161 Parentis-en-Born cedex, réalise les travaux prescrits par le présent arrêté afin de mesurer et réduire l'impact de la pollution résultante du percement de la canalisation minière survenue le 24 mai 2015 à proximité de la plate-forme « cluster de Vert le Grand 8 » ayant entraîné le déversement d'hydrocarbures.

ARTICLE 2 : PIEZOMETRE

Article 2.1 Mise en place du piézomètre

L'exploitant réalise, sous un délai d'un mois à compter de la réception du présent arrêté, conformément aux recommandations de l'étude environnementale réalisée par le cabinet Aquitaine Environnement du 12 juin 2015, 1 (un) piézomètre d'une profondeur d'environ 10 mètres permettant de vérifier la présence éventuelle d'une nappe dans le niveau des Calcaires de Brie et si c'est le cas de surveiller la nappe des Calcaires de Brie au droit de l'emplacement du piézomètre conformément au plan en annexe.

Article 2.2 Analyses piézométriques

En cas de présence d'eau, des analyses mensuelles portant sur les paramètres suivants sont réalisées pendant 6 (six) mois sur le piézomètre :

- les hydrocarbures totaux,
- les HAP,
- les BTEX.

Article 2.3 La fréquence des mesures et les paramètres

La fréquence et les paramètres cités à l'article 2.2 pourront être adaptés en fonction des résultats des analyses, sur demande de l'exploitant et après avis du service en charge de la police des mines.

ARTICLE 3 : DECHETS

Article 3.1 Les terres polluées

L'exploitant oriente les déchets produits dans des filières propres à garantir les intérêts visés aux articles L.511-1 et L.541-1 du code de l'environnement.

Il s'assure que la personne à qui il remet les déchets est autorisée à les prendre en charge et que les installations destinataires des déchets sont régulièrement autorisées à cet effet.

Article 3.2 Elimination des déchets

L'élimination correcte des déchets devra pouvoir être prouvée par la production des documents relatifs au contrôle des circuits d'élimination des déchets générateurs de nuisances (bordereau de suivi des déchets dangereux). Ces documents sont tenus à la disposition de Monsieur le Préfet.

ARTICLE 4 : CONTROLE DES AUTRES COLLECTES

L'exploitant vérifie et reprend si besoin, sous un délai de 6 (six) mois et sur l'ensemble des plate-formes des concessions de Vert-le-Grand, de Vert-le-Petit, de la Croix-Blanche et d'Itteville, les passages singuliers et les situations similaires à VLG8 (gaine en flambage).

Le procès-verbal actant la réalisation de ces contrôles ainsi que les justificatifs de réalisation des travaux, le cas échéant, sont transmis au service en charge de la police des mines.

ARTICLE 5 : DELAIS ET VOIES DE RECOURS

Conformément aux dispositions de l'article R.421-1 du code de justice administrative, la présente décision peut faire l'objet d'un recours devant la juridiction administrative (Tribunal Administratif de Versailles, 56 avenue de Saint-Cloud, 78011 VERSAILLES), dans les deux mois à partir de sa notification ou de sa publication.

ARTICLE 6 : EXECUTION

Le Secrétaire Général de la préfecture,
Le Directeur Régional et Interdépartemental de l'Environnement et de l'Energie d'île de France (DRIEE),
L'exploitant, la société VERMILION REP SAS,
sont chargés, chacun en ce qui le concerne, de l'exécution du présent arrêté qui sera inséré au Recueil des Actes Administratifs de la préfecture, notifié à l'exploitant la société VERMILION REP SAS, et dont une copie est transmise pour information à Messieurs les Maires de Leudeville et Vert-le-Grand.

Pour le Préfet,
Pour le Secrétaire Général absent,
La Sous-Préfète de Palaiseau



Chantal CASTELNOT

ANNEXE :
Plan de projet de pose du piézomètre

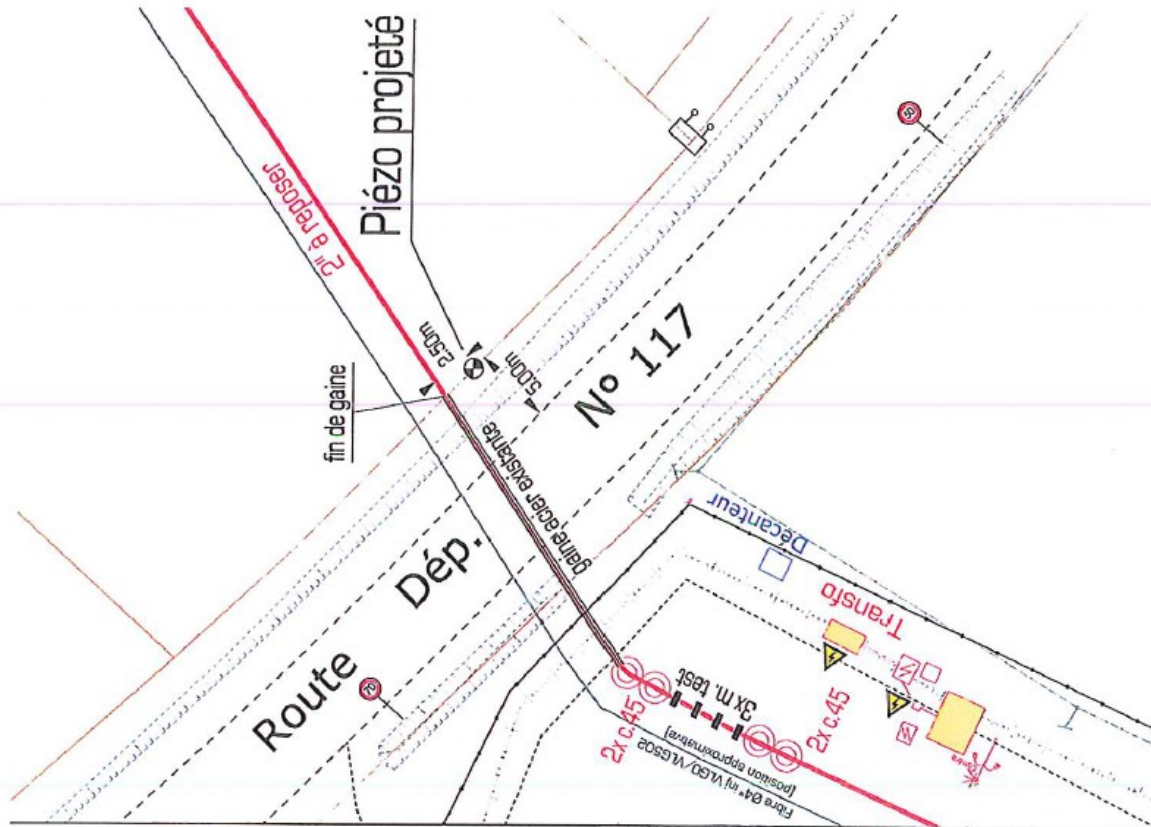

Département de l'Essonne
 COMMUNES DE LEUDEVILLE ET VERT LE GRAND

Canalisation 2" Production
 VLG8 - VLG_CP

Plan de Projet de Pose

Traversée de la RD 117

Echelle : 1/250

Modèlement relatif au NCP par GPS (précision +/- 5cm)
 Coordonnées relatives au système Lambert 1

Nota: la position des ouvrages souterrains est donnée à titre indicatif
 et n'engage aucune responsabilité de leur situation sur ce plan.

Dossier	Intitulé	Date	Objet
15057	PPV8-1	17/06/2015	Plan de Projet de Pose VLG8 - VLG9 (Ver8)

VERMILLION
Service de Proximité
 41160 MONTIGNY-LEZ-CLAMART
 Tél. 01 69 34 41 32
 Fax 01 69 34 41 32

Version: 073_001
 27/07/2015
 Plan 01_00_00_00_00

Cabinet ARENTS GORISSE
 Géomètre Expert
 41, Rue Charles de Gaulle
 77720 MORMANT
 Tél: 01 64 08 58 51 / Fax: 01 64 08 55 57
 contact@ag77.fr

ANNEXE

