



PRÉFET DE L'ESSONNE

## RECUEIL DES ACTES ADMINISTRATIFS

N° 089 publié le 10 septembre 2015 – tome 1

*Sommaire affiché du 10 septembre 2015 au 9 novembre 2015*

**SOMMAIRE**

**DIRECTION DEPARTEMENTALE DES TERRITOIRES**

Arrêtés préfectoraux relatifs à l'information des acquéreurs et des locataires de biens immobiliers sur les risques naturels et technologiques majeurs :

|                                     |    |
|-------------------------------------|----|
| - N°353 SAINT-CHERON.....           | 3  |
| - N°352 ROINVILLE-SOUS-DOURDAN..... | 7  |
| - N°351 OLLAINVILLE.....            | 11 |
| - N°350 MORSANG-SUR-ORGE.....       | 15 |
| - N°349 MARCOUSSIS.....             | 19 |
| - N°348 LONGPONT-SUR-ORGE.....      | 23 |
| - N°347 LINAS.....                  | 27 |
| - N°346 LEUVILLE-SUR-ORGE.....      | 31 |
| - N°345 JUVISY-SUR-ORGE.....        | 35 |
| - N°344 JANVRY.....                 | 39 |
| - N°343 GOMETZ-LE-CHATEL.....       | 43 |
| - N°342 GOMETZ-LA-VILLE.....        | 47 |
| - N°341 EPINAY-SUR-ORGE.....        | 51 |
| - N°340 EGLY.....                   | 55 |



**PREFET DE L'ESSONNE**

**DIRECTION DÉPARTEMENTALE  
DES TERRITOIRES  
DE L'ESSONNE**

Service Environnement

Bureau des Risques, du Bruit et du Développement Durable

**Arrêté préfectoral DDT-SE 353 du 31 août 2015 relatif à l'information des acquéreurs et des locataires de biens immobiliers sur les risques naturels et technologiques majeurs sur la commune de SAINT-CHERON**

**LE PREFET DE L'ESSONNE,**  
Chevalier de la Légion d'Honneur  
Officier de l'Ordre National du Mérite

**Vu** le code général des collectivités territoriales ;

**Vu** le code de l'environnement, notamment les articles L.125-5 et R.125-23 à R.125-27 relatifs à l'information des acquéreurs et des locataires de biens immobiliers sur les risques naturels et technologiques majeurs;

**Vu** le décret du 25 juillet 2013 portant nomination de M. Bernard SCHMELTZ, préfet hors classe, en qualité de Préfet de l'Essonne ;

**Vu** l'arrêté préfectoral DDT-SE n°159 du 27 mai 2015 fixant la liste des communes pour lesquelles l'information sur les risques naturels et technologiques majeurs doit être délivrée aux acquéreurs et locataires de biens immobiliers ;

**Vu** l'arrêté préfectoral 2012 PREF/DRCL/BEPAFI/SSPILL/444 du juillet 2012 approuvant le plan de prévention des risques technologiques autour de l'établissement OM Group sur les communes de Saint-Chéron et Sermaise ;

**Vu** l'arrêté interpréfectoral 2012-DDT-SE n° 629 du 21 décembre 2012 prescrivant l'établissement du plan de prévention des risques naturels prévisibles d'inondation des vallées de l'Orge et de la Sallemouille dans les départements des Yvelines et de l'Essonne ;

**CONSIDERANT** que les cartes des aléas du Plan de Prévention des Risques naturels prévisibles d'inondation des cours d'eau de l'Orge et de la Sallemouille dans les départements des Yvelines et de l'Essonne ont été notifiés, il y a lieu de mettre à jour la liste des risques à prendre en compte sur le territoire de la commune de Saint-Chéron et les documents à consulter pour l'information des acquéreurs et des locataires de biens immobiliers sur les risques naturels et technologiques majeurs;

**Sur** proposition de Monsieur le Directeur Départemental des Territoires ;

## ARRÊTE

### Article 1

La commune de Saint-Chéron est exposée :

- aux risques technologiques autour de l'établissement OM Group,
- aux risques naturels d'inondation par débordement et ruissellement de la rivière Orge.

Le dossier communal d'information sur les risques naturels et technologiques est annexé au présent arrêté.

### Article 2

Les documents de référence relatifs aux risques naturels et technologiques auxquels la commune est exposée sont :

- le plan de prévention des risques technologiques autour de l'établissement OM Group sur les communes de Saint-Chéron et de Sermaise, approuvé le 12 juillet 2012 par arrêté préfectoral n°444,
- le Plan de Prévention des Risques d'inondation des vallées de l'Orge et de la Sallemouille, prescrit le 21 décembre 2012 par arrêté inter préfectoral 2012-DDT-SF n° 629.

### Article 3

Le dossier communal d'information et les documents de référence sont consultables aux jours et heures habituels d'ouverture des bureaux de la mairie de Saint-Chéron et de la préfecture de l'Essonne.

### Article 4

Ces informations sont mises à jour conformément aux dispositions de l'article L.125-5 du code de l'environnement.

### Article 5

Le présent arrêté est notifié au maire de la commune de Saint-Chéron et au président de la chambre départementale des notaires.

Le présent arrêté sera affiché en mairie de Saint-Chéron et publié au recueil des actes administratifs de l'État dans le département.

Le dossier est consultable sur le site Internet des services de l'État dans l'Essonne : <http://www.essonne.gouv.fr/Politiques-publiques/Environnement-risques-naturels-et-technologiques/Transactions-immobilières-et-installations-classees/Information-Acquereurs-Locataires>

Le présent arrêté ainsi que ses modalités de consultation feront l'objet d'une mention dans le journal Le Parisien-édition de l'Essonne.

### Article 6

Le présent arrêté annule et remplace l'Arrêté préfectoral PREF/DCSIPC/SIDPC N° 38 du 6 février 2013.

### Article 7

Monsieur le Secrétaire Général de la préfecture, le directeur de cabinet, le sous-préfet de l'arrondissement d'Étampes, le directeur des territoires et le maire de Saint-Chéron sont chargés, chacun en ce qui le concerne, de l'application du présent arrêté.

Le Préfet,

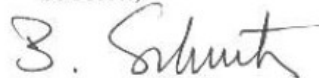

Bernard SCHMELTZ



RÉPUBLIQUE FRANÇAISE

PRÉFECTURE DE L'ESSONNE

## Commune de SAINT-CHERON

Dossier d'informations sur les risques naturels et technologiques

pour l'application des I, II de l'article L125-5 du code de l'Environnement

### 1. Annexe à l'arrêté préfectoral

N° DDT-SE N°353

du 31 août 2015

### 2. Situation de la commune au regard d'un ou plusieurs plans de prévention des risques naturels prévisibles (PPRn)

La commune est située dans le périmètre d'un PPRn Oui  Non

Prescrit en date du 21/12/2012 Aléa Inondation par l'Orge

Les documents de référence sont :

PPRI des vallées de l'Orge et de la Sallemouille consultation sur internet  en mairie et en préfecture

### 3. Situation de la commune au regard d'un plan de prévention des risques technologiques (PPRT)

La commune est située dans le périmètre d'un PPRT Oui  Non

Approuvé en date du 12/07/2012 Aléa Thermique, Toxique et Surpression

Les documents de référence sont :

PPRT de la société OM GROUP consultation sur internet  en mairie et en préfecture

### 4. Situation de la commune au regard du zonage réglementaire pour la prise en compte de la sismicité

en application du décret n°91-461 du 14 mai 1991 modifié relatif à la prévention du risque sismique

La commune est située dans une zone de sismicité zone 5  zone 4  zone 3  zone 2  zone 1

### 5. Description succincte de l'intensité du risque

La commune est soumise à l'aléa Inondation par l'Orge d'intensité Faible  Moyenne  Forte  Très forte

Observation

La commune est soumise à l'aléa Thermique, Toxique et Surpression

Aléa thermique et surpression d'intensité Faible  Moyenne  Forte  Très forte

Observation

### Pièces jointes

#### 6. Cartographie

extraits de documents ou de dossiers permettant la localisation des immeubles au regard des risques en cours

Document cartographique délimitant les zones exposées aux risques inondation de l'Orge (format A4)

Document cartographique délimitant les zones exposées aux risques technologiques (Format A4)

Date d'élaboration de la présente fiche : le 03/09/2015

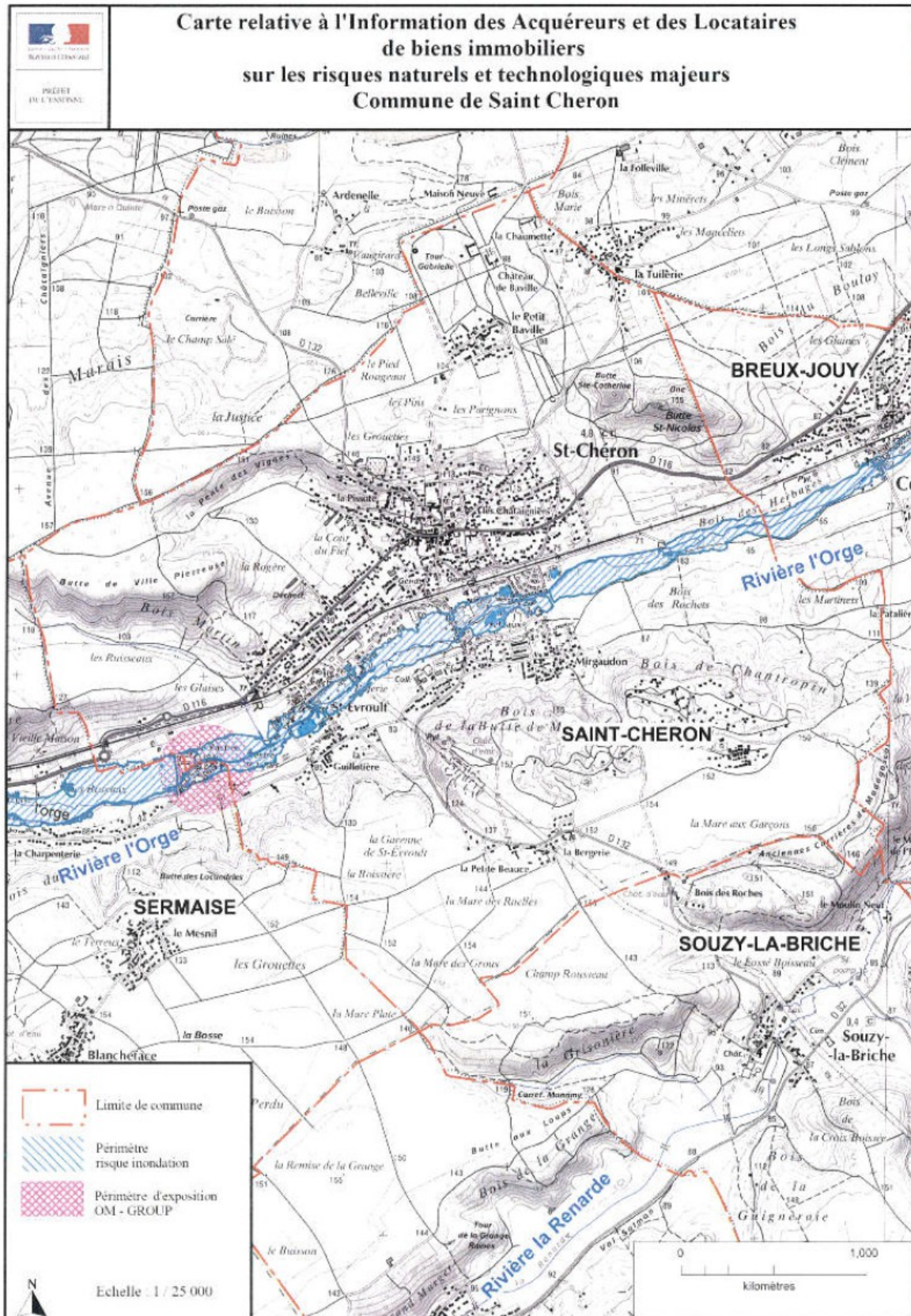



**PREFET DE L'ESSONNE**

**DIRECTION DÉPARTEMENTALE  
DES TERRITOIRES  
DE L'ESSONNE**

Service Environnement  
Bureau des Risques, du Bruit et du Développement Durable

**Arrêté préfectoral n° DDT-SE 352 du 31 août 2015 relatif à l'information des acquéreurs et des locataires de biens immobiliers sur les risques naturels et technologiques majeurs sur la commune de ROINVILLE-SOUS-DOURDAN**

**LE PREFET DE L'ESSONNE,**  
Chevalier de la Légion d'Honneur  
Officier de l'Ordre National du Mérite

**Vu** le code général des collectivités territoriales ;

**Vu** le code de l'environnement, notamment les articles L.125-5 et R.125-23 à R.125-27 relatifs à l'information des acquéreurs et des locataires de biens immobiliers sur les risques naturels et technologiques majeurs;

**Vu** le décret du 25 juillet 2013 portant nomination de M. Bernard SCHIMELTZ, préfet hors classe, en qualité de Préfet de l'Essonne ;

**Vu** l'arrêté préfectoral DDT-SE n°159 du 27 mai 2015 fixant la liste des communes pour lesquelles l'information sur les risques naturels et technologiques majeurs doit être délivrée aux acquéreurs et locataires de biens immobiliers ;

**Vu** l'arrêté interpréfectoral 2012-DDT-SE n° 629 du 21 décembre 2012 prescrivant l'établissement du plan de prévention des risques naturels prévisibles d'inondation des vallées de l'Orge et de la Sallemouille dans les départements des Yvelines et de l'Essonne ;

**CONSIDERANT** que les cartes des aléas du Plan de Prévention des Risques naturels prévisibles d'inondation des cours d'eau de l'Orge et de la Sallemouille dans les départements des Yvelines et de l'Essonne ont été notifiés, il y a lieu de mettre à jour la liste des risques à prendre en compte sur le territoire de la commune de Roinville-sous-Dourdan et les documents à consulter pour l'information des acquéreurs et des locataires de biens immobiliers sur les risques naturels et technologiques majeurs;

**Sur** proposition de Monsieur le Directeur Départemental des Territoires :

## ARRÊTE

### Article 1

La commune de Roinville-sous-Dourdan est exposée :

- aux risques naturels d'inondation par débordement de la rivière l'Orge.

Le dossier communal d'information sur les risques naturels et technologiques est annexé au présent arrêté.

### Article 2

Les documents de référence relatifs aux risques naturels et technologiques auxquels la commune est exposée sont :

- le Plan de Prévention des Risques d'inondation des vallées de l'Orge et de la Sallemouille, prescrit le 21 décembre 2012 par arrêté inter préfectoral 2012-DDT-SE n° 629.

### Article 3

Le dossier communal d'information et les documents de référence sont consultables aux jours et heures habituels d'ouverture des bureaux de la mairie de Roinville-sous-Dourdan et de la préfecture de l'Essonne.

### Article 4

Ces informations sont mises à jour conformément aux dispositions de l'article L.125-5 du code de l'environnement.

### Article 5

Le présent arrêté est notifié au maire de la commune de Roinville-sous-Dourdan et au président de la chambre départementale des notaires.

Le présent arrêté sera affiché en mairie de Roinville-sous-Dourdan et publié au recueil des actes administratifs de l'État dans le département.

Le dossier est consultable sur le site Internet des services de l'État dans l'Essonne <http://www.essonne.gouv.fr/Politiques-publiques/Environnement-risques-naturels-et-technologiques/Transactions-immobilières-et-installations-classées/Information-Acquereurs-Locataires>

Le présent arrêté ainsi que ses modalités de consultation feront l'objet d'une mention dans le journal Le Parisien-édition de l'Essonne.

### Article 6

Le présent arrêté annule et remplace l'arrêté préfectoral n° PREF/DCSIPC/SIDPC N° 35 du 6 février 2013.

### Article 6

Monsieur le Secrétaire Général de la préfecture, le directeur de cabinet, le sous-préfet de l'arrondissement d'Étampes, le directeur des territoires et le maire de Roinville-sous-Dourdan sont chargés, chacun en ce qui le concerne, de l'application du présent arrêté.

Le Préfet,



Bernard SCHMELTZ





Liberté • Égalité • Fraternité  
RÉPUBLIQUE FRANÇAISE

PRÉFECTURE DE L'ESSONNE

## Commune de ROINVILLE-SOUS-DOURDAN

Dossier d'informations sur les risques naturels et technologiques

pour l'application des I, II de l'article L125-5 du code de l'Environnement

### 1. Annexe à l'arrêté préfectoral

N° DDT-SE N°352

du 31 août 2015

### 2. Situation de la commune au regard d'un ou plusieurs plans de prévention des risques naturels prévisibles (PPRn)

La commune est située dans le périmètre d'un PPRn Oui  Non

Prescrit en date du 21/12/2012

Aléa inondation par l'Orge

Les documents de référence sont :

PPRi des vallées de l'Orge et de la Sallémouille consultation sur internet  en mairie et en préfecture

### 3. Situation de la commune au regard d'un plan de prévention des risques technologiques (PPRT)

La commune est située dans le périmètre d'un PPRT Oui  Non

en date du

Aléa

Les documents de référence sont :

consultation sur internet  en mairie et en préfecture

### 4. Situation de la commune au regard du zonage réglementaire pour la prise en compte de la sismicité

en application du décret n°91-461 du 14 mai 1991 modifié relatif à la prévention du risque sismique

La commune est située dans une zone de sismicité zone 5  zone 4  zone 3  zone 2  zone 1

### 5. Description succincte de l'intensité du risque

La commune est soumise à l'aléa Inondation par l'Orge d'intensité Faible  Moyenne  Forte  Très forte

Observation

### Pièces jointes

#### 6. Cartographie

extraits de documents ou de dossiers permettant la localisation des immeubles au regard des risques en cours

Document cartographique délimitant les zones exposées aux risques inondation de l'Orge (format A4)

Date d'élaboration de la présente fiche : le 03/09/2015

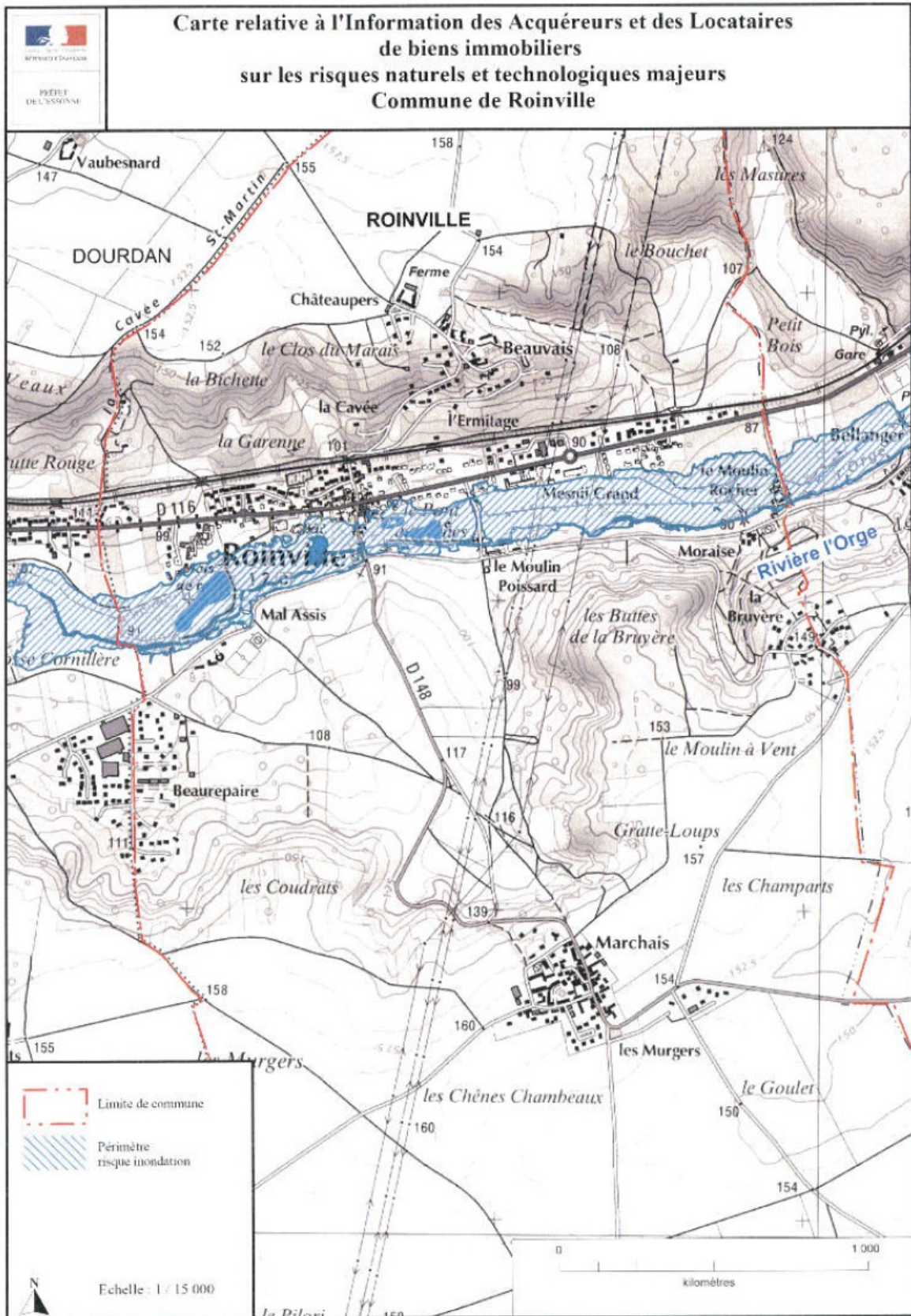



**PREFET DE L'ESSONNE**

**DIRECTION DÉPARTEMENTALE  
DES TERRITOIRES  
DE L'ESSONNE**

Service Environnement  
Bureau des Risques, du Bruit et du Développement Durable

**Arrêté préfectoral n° DDT-SE 351 du 31 août 2015 relatif à l'information des acquéreurs et des locataires de biens immobiliers sur les risques naturels et technologiques majeurs sur la commune d'OLLAINVILLE**

**LE PREFET DE L'ESSONNE,**  
Chevalier de la Légion d'Honneur  
Officier de l'Ordre National du Mérite

**Vu** le code général des collectivités territoriales ;

**Vu** le code de l'environnement, notamment les articles L.125-5 et R.125-23 à R.125-27 relatifs à l'information des acquéreurs et des locataires de biens immobiliers sur les risques naturels et technologiques majeurs;

**Vu** le décret du 25 juillet 2013 portant nomination de M. Bernard SCHMELTZ, préfet hors classe, en qualité de Préfet de l'Essonne ;

**Vu** l'arrêté préfectoral DDT-SE n°159 du 27 mai 2015 fixant la liste des communes pour lesquelles l'information sur les risques naturels et technologiques majeurs doit être délivrée aux acquéreurs et locataires de biens immobiliers ;

**Vu** l'arrêté préfectoral n°2000/DDE/STEPE/n°0300 du 19 décembre 2000 prescrivant l'établissement du plan de prévention des risques naturels prévisibles d'inondation de vallée de la Rémarde dans le département de l'Essonne ;

**Vu** l'arrêté interpréfectoral 2012-DDT-SE n° 629 du 21 décembre 2012 prescrivant l'établissement du plan de prévention des risques naturels prévisibles d'inondation des vallées de l'Orge et de la Sallemouille dans les départements des Yvelines et de l'Essonne ;

**CONSIDERANT** que les cartes des aléas du Plan de Prévention des Risques naturels prévisibles d'inondation des cours d'eau de l'Orge et de la Sallemouille dans les départements des Yvelines et de l'Essonne ont été notifiés, il y a lieu de mettre à jour la liste des risques à prendre en compte sur le territoire de la commune d'Ollainville et les documents à consulter pour l'information des acquéreurs et des locataires de biens immobiliers sur les risques naturels et technologiques majeurs;

**Sur** proposition de Monsieur le Directeur Départemental des Territoires :

## ARRÊTE

### Article 1

La commune d'Ollainville est exposée :

- aux risques naturels d'inondation par débordement des cours d'eau de l'Orge et de la Rémarde.

Le dossier communal d'information sur les risques naturels et technologiques est annexé au présent arrêté.

### Article 2

Les documents de référence relatifs aux risques naturels et technologiques auxquels la commune est exposée sont :

- le plan de prévention des risques naturels d'inondation de la vallée de la Rémarde, prescrit le 19 décembre 2000 par arrêté préfectoral 2000/DDE/STEPE/n°0300,
- le Plan de Prévention des Risques d'inondation des vallées de l'Orge et de la Sallemouille, prescrit le 21 décembre 2012 par arrêté inter préfectoral 2012-DDT-SE n° 629.

### Article 3

Le dossier communal d'information et les documents de référence sont consultables aux jours et heures habituels d'ouverture des bureaux de la mairie d'Ollainville et de la préfecture de l'Essonne.

### Article 4

Ces informations sont mises à jour conformément aux dispositions de l'article L.125-5 du code de l'environnement.

### Article 5

Le présent arrêté est notifié au maire de la commune d'Ollainville et au président de la chambre départementale des notaires.

Le présent arrêté sera affiché en mairie d'Ollainville et publié au recueil des actes administratifs de l'État dans le département.

Le dossier est consultable sur le site Internet des services de l'État dans l'Essonne : <http://www.essonne.gouv.fr/Politiques-publiques/Environnement-risques-naturels-et-technologiques/Transactions-immobilières-et-installations-classees/Information-Acquereurs-Locataires>

Le présent arrêté ainsi que ses modalités de consultation feront l'objet d'une mention dans le journal Le Parisien.-édition de l'Essonne.

### Article 6

Le présent arrêté annule et remplace l'arrêté préfectoral n° PREF/DCSIPC/SIDPC N° 34 du 6 février 2013

### Article 7

Monsieur le Secrétaire Général de la préfecture, le directeur de cabinet, le sous-préfet de l'arrondissement de Palaiseau, le directeur départemental des territoires et le maire d'Ollainville sont chargés, chacun en ce qui le concerne, de l'application du présent arrêté.

Le Préfet,

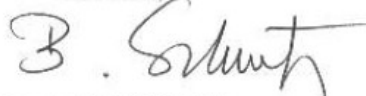

Bernard SCHMELTZ



Liberté • Égalité • Fraternité  
RÉPUBLIQUE FRANÇAISE

PRÉFECTURE DE L'ESSONNE

## Commune d'OLLAINVILLE

Dossier d'informations sur les risques naturels et technologiques  
pour l'application des I, II de l'article L125-5 du code de l'Environnement

### 1. Annexe à l'arrêté préfectoral

N° DDT-SE N°351

du 31 août 2015

### 2. Situation de la commune au regard d'un ou plusieurs plans de prévention des risques naturels prévisibles (PPRn)

La commune est située dans le périmètre d'un PPRn Oui  Non

Prescrit en date du 19/12/2000

Aléa inondation par la Rémarde

Prescrit en date du 21/12/2012

Aléa inondation par l'Orge

Les documents de référence sont :

PPRi des vallées de l'Orge et de la Sallemouille consultation sur internet  en mairie et en préfecture

Prescription des cours d'eau Rémarde consultation sur internet  en mairie et en préfecture

### 3. Situation de la commune au regard d'un plan de prévention des risques technologiques (PPRT)

La commune est située dans le périmètre d'un PPRT Oui  Non

en date du

Aléa

Les documents de référence sont :

consultation sur internet  en mairie et en préfecture

### 4. Situation de la commune au regard du zonage réglementaire pour la prise en compte de la sismicité

en application du décret n°91-461 du 14 mai 1991 modifié relatif à la prévention du risque sismique

La commune est située dans une zone de sismicité zone 5  zone 4  zone 3  zone 2  zone 1

### 5. Description succincte de l'intensité du risque

La commune est soumise à l'aléa

Inondation par l'Orge d'intensité Faible  Moyenne  Forte  Très forte

Inondation par l'a Rémarde d'intensité Faible  Moyenne  Forte  Très forte

Observation

### Pièces jointes

#### 6. Cartographie

extraits de documents ou de dossiers permettant la localisation des immeubles au regard des risques en cours

Document cartographique délimitant les zones exposées aux risques inondations de l'Orge et de la Rémarde (format A4)

Date d'élaboration de la présente fiche : le 03/09/2015





**PREFET DE L'ESSONNE**

**DIRECTION DÉPARTEMENTALE  
DES TERRITOIRES  
DE L'ESSONNE**

Service Environnement  
Bureau des Risques, du Bruit et du Développement Durable

**Arrêté préfectoral n° DDT-SE 350 du 31 août 2015 relatif à l'information des acquéreurs et des locataires de biens immobiliers sur les risques naturels et technologiques majeurs sur la commune de MORSANG-SUR-ORGE**

**LE PREFET DE L'ESSONNE,**  
Chevalier de la Légion d'Honneur  
Officier de l'Ordre National du Mérite

**Vu** le code général des collectivités territoriales ;

**Vu** le code de l'environnement, notamment les articles L.125-5 et R.125-23 à R.125-27 relatifs à l'information des acquéreurs et des locataires de biens immobiliers sur les risques naturels et technologiques majeurs;

**Vu** le décret du 25 juillet 2013 portant nomination de M. Bernard SCHMELTZ, préfet hors classe, en qualité de Préfet de l'Essonne ;

**Vu** l'arrêté préfectoral DDT-SE n°159 du 27 mai 2015 fixant la liste des communes pour lesquelles l'information sur les risques naturels et technologiques majeurs doit être délivrée aux acquéreurs et locataires de biens immobiliers;

**Vu** l'arrêté interpréfectoral 2012-DDT-SE n° 629 du 21 décembre 2012 prescrivant l'établissement du plan de prévention des risques naturels prévisibles d'inondation des vallées de l'Orge et de la Sallemouille dans les départements des Yvelines et de l'Essonne ;

**CONSIDERANT** que les cartes des aléas du Plan de Prévention des Risques naturels prévisibles d'inondation des cours d'eau de l'Orge et de la Sallemouille dans les départements des Yvelines et de l'Essonne ont été notifiés, il y a lieu de mettre à jour la liste des risques à prendre en compte sur le territoire de la commune de Morsang-sur-Orge et les documents à consulter pour l'information des acquéreurs et des locataires de biens immobiliers sur les risques naturels et technologiques majeurs;

**Sur** proposition de Monsieur le Directeur Départemental des Territoires :

## ARRÊTE

### Article 1

La commune de Morsang-sur-Orge est exposée :

- aux risques naturels d'inondation par débordement de la rivière l'Orge.

Le dossier communal d'information sur les risques naturels et technologiques est annexé au présent arrêté.

### Article 2

Les documents de référence relatifs aux risques naturels et technologiques auxquels la commune est exposée sont :

- le Plan de Prévention des Risques d'inondation des vallées de l'Orge et de la Sallemouille, prescrit le 21 décembre 2012 par arrêté interpréfectoral 2012-DDT-SE n°629.

### Article 3

Le dossier communal d'information et les documents de référence sont consultables aux jours et heures habituels d'ouverture des bureaux de la mairie de Morsang-sur-Orge et de la préfecture de l'Essonne.

### Article 4

Ces informations sont mises à jour conformément aux dispositions de l'article L.125-5 du code de l'environnement.

### Article 5

Le présent arrêté est notifié au maire de la commune de Morsang-sur-Orge et au président de la chambre départementale des notaires.

Le présent arrêté sera affiché en mairie de Morsang-sur-Orge et publié au recueil des actes administratifs de l'État dans le département.

Le dossier est consultable sur le site Internet des services de l'État dans l'Essonne : <http://www.essonne.gouv.fr/Politiques-publiques/Environnement-risques-naturels-et-technologiques/Transactions-immobilieres-et-installations-classees/Information-Acquereurs-Locataires>

Le présent arrêté ainsi que ses modalités de consultation feront l'objet d'une mention dans le journal Le Parisien-édition de l'Essonne

### Article 6

Le présent arrêté annule et remplace l'arrêté préfectoral n° PREF/DCSIPC/SIDPC N° 33 du 6 février 2013

### Article 7

Monsieur le Secrétaire Général de la préfecture, le directeur de cabinet, le sous-préfet de l'arrondissement de Palaiseau, le directeur départemental des territoires et le maire de Morsang-sur-Orge sont chargés, chacun en ce qui le concerne, de l'application du présent arrêté.

Le Préfet,



Bernard SCHMELTZ





PRÉFECTURE DE L'ESSONNE

## Commune de MORSANG-SUR-ORGE

Dossier d'informations sur les risques naturels et technologiques  
pour l'application des I, II de l'article L125-5 du code de l'Environnement

### 1. Annexe à l'arrêté préfectoral

N° DDT-SE N°350

du 31 août 2015

### 2. Situation de la commune au regard d'un ou plusieurs plans de prévention des risques naturels prévisibles (PPRn)

La commune est située dans le périmètre d'un PPRn Oui  Non

Prescrit en date du 21/12/2012

Aléa Inondation par l'Orge

PPRi des Vallées de l'Orge et de la Sallemouille consultation sur internet  en mairie et en préfecture

### 3. Situation de la commune au regard d'un plan de prévention des risques technologiques (PPRT)

La commune est située dans le périmètre d'un PPRT Oui  Non

en date du

Aléa

Les documents de référence sont :

consultation sur internet  en mairie et en préfecture

### 4. Situation de la commune au regard du zonage réglementaire pour la prise en compte de la sismicité

en application du décret n°91-461 du 14 mai 1991 modifié relatif à la prévention du risque sismique

La commune est située dans une zone de sismicité zone 5  zone 4  zone 3  zone 2  zone 1

### 5. Description succincte de l'intensité du risque

Aléa Inondation par l'Orge d'intensité Faible  Moyenne  Forte  Très forte

Observation

### Pièces jointes

#### 6. Cartographie

extraits de documents ou de dossiers permettant la localisation des immeubles au regard des risques en cours

Document cartographique délimitant les zones exposées aux risques inondations de l'Orge (format A4)

Date d'élaboration de la présente fiche : le 03/09/2015





**PREFET DE L'ESSONNE**

**DIRECTION DÉPARTEMENTALE  
DES TERRITOIRES  
DE L'ESSONNE**

Service Environnement  
Bureau des Risques, du Bruit et du Développement Durable

**Arrêté préfectoral n° DDT-SE 349 du 31 août 2015 relatif à l'information des acquéreurs et  
des locataires de biens immobiliers sur les risques naturels et technologiques majeurs sur la  
commune de MARCOUSSIS**

**LE PREFET DE L'ESSONNE,**  
Chevalier de la Légion d'Honneur  
Officier de l'Ordre National du Mérite

**Vu** le code général des collectivités territoriales ;

**Vu** le code de l'environnement, notamment les articles L.125-5 et R.125-23 à R.125-27 relatifs à l'information des acquéreurs et des locataires de biens immobiliers sur les risques naturels et technologiques majeurs;

**Vu** le décret du 25 juillet 2013 portant nomination de M. Bernard SCHMELTZ, préfet hors classe, en qualité de Préfet de l'Essonne ;

**Vu** l'arrêté préfectoral DDT-SE n°159 du 27 mai 2015 fixant la liste des communes pour lesquelles l'information sur les risques naturels et technologiques majeurs doit être délivrée aux acquéreurs et locataires de biens immobiliers ;

**Vu** l'arrêté interpréfectoral 2012-DDT-SE n° 629 du 21 décembre 2012 prescrivant l'établissement du plan de prévention des risques naturels prévisibles d'inondation des vallées de l'Orge et de la Sallemouille dans les départements des Yvelines et de l'Essonne ;

**CONSIDÉRANT** que les cartes des aléas du Plan de Prévention des Risques naturels prévisibles d'inondation des cours d'eau de l'Orge et de la Sallemouille dans les départements des Yvelines et de l'Essonne ont été notifiés, il y a lieu de mettre à jour la liste des risques à prendre en compte sur le territoire de la commune de Marcoussis et les documents à consulter pour l'information des acquéreurs et des locataires de biens immobiliers sur les risques naturels et technologiques majeurs;

**Sur** proposition de Monsieur le Directeur Départemental des Territoires ;

## ARRÊTE

### Article 1

La commune de Marcoussis est exposée :

- aux risques naturels d'inondation par débordement de la rivière la Sallemouille

Le dossier communal d'information sur les risques naturels et technologiques est annexé au présent arrêté.

### Article 2

Les documents de référence relatifs aux risques naturels et technologiques auxquels la commune est exposée sont :

- le Plan de Prévention des Risques d'inondation des vallées de l'Orge et de la Sallemouille, prescrit le 21 décembre 2012 par arrêté inter-préfectoral 2012-DDT-SF n°629.

### Article 3

Le dossier communal d'information et les documents de référence sont consultables aux jours et heures habituels d'ouverture des bureaux de la mairie de Marcoussis et de la préfecture de l'Essonne.

### Article 4

Ces informations sont mises à jour conformément aux dispositions de l'article L.125-5 du code de l'environnement.

### Article 5

Le présent arrêté est notifié au maire de la commune de Marcoussis et au président de la chambre départementale des notaires.

Le présent arrêté sera affiché en mairie de Marcoussis et publié au recueil des actes administratifs de l'État dans le département.

Le dossier est consultable sur le site Internet des services de l'État dans l'Essonne : <http://www.essonne.gouv.fr/Politiques-publiques/Environnement-risques-naturels-et-technologiques/Transactions-immobilieres-et-installations-classees/Information-Acquereurs-Locataires>

Le présent arrêté ainsi que ses modalités de consultation feront l'objet d'une mention dans le journal Le Parisien-édition de l'Essonne.

### Article 6

Le présent arrêté annule et remplace l'arrêté préfectoral 2013 PREF/DCSIPC/SIDPC N° 50 du 6 février 2013

### Article 7

Monsieur le Secrétaire Général de la préfecture, le directeur de cabinet, le sous-préfet de l'arrondissement de Palaiseau, le directeur départemental des territoires et le maire de Marcoussis sont chargés, chacun en ce qui le concerne, de l'application du présent arrêté.

Le Préfet,



Bernard SCHMELTZ



## Commune de MARCOUSSIS

Dossier d'informations sur les risques naturels et technologiques  
pour l'application des I, II de l'article L125-5 du code de l'Environnement

### 1. Annexe à l'arrêté préfectoral

N° DDT-SE N°349

du 31 AOÛT 2015

### 2. Situation de la commune au regard d'un ou plusieurs plans de prévention des risques naturels prévisibles (PPRn)

La commune est située dans le périmètre d'un PPRn Oui  Non

Prescrit en date du 21/12/2012 Aléa inondation par la Sallemouille

Les documents de référence sont :

PPRi des Vallées de l'Orge et de la Sallemouille consultation sur internet  en mairie et en préfecture

### 3. Situation de la commune au regard d'un plan de prévention des risques technologiques (PPRT)

La commune est située dans le périmètre d'un PPRT Oui  Non

en date du Aléa

Les documents de référence sont :

consultation sur internet  en mairie et en préfecture

### 4. Situation de la commune au regard du zonage réglementaire pour la prise en compte de la sismicité

en application du décret n°91-461 du 14 mai 1991 modifié relatif à la prévention du risque sismique

La commune est située dans une zone de sismicité zone 5  zone 4  zone 3  zone 2  zone 1

### 5. Description succincte de l'intensité du risque

La commune est soumise à l'aléa Inondation par la Sallemouille d'intensité Faible  Moyenne  Forte  Très forte

Observation

### Pièces jointes

#### 6. Cartographie

extraits de documents ou de dossiers permettant la localisation des immeubles au regard des risques en cours

Document cartographique délimitant les zones exposées aux risques inondation de la Sallemouille (format A4)

Date d'élaboration de la présente fiche : le 03/09/2015

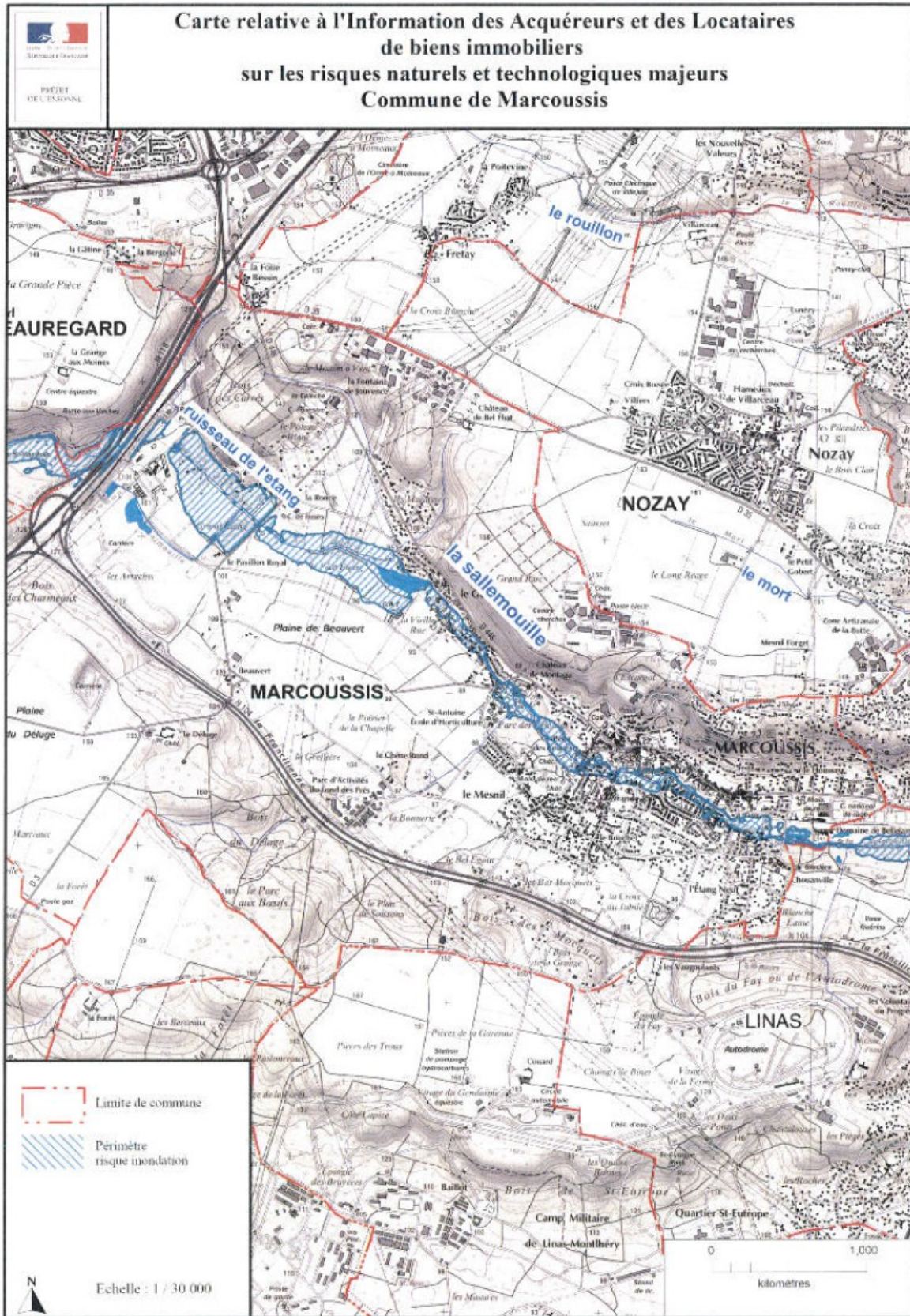



**PREFET DE L'ESSONNE**

**DIRECTION DÉPARTEMENTALE  
DES TERRITOIRES  
DE L'ESSONNE**

Service Environnement  
Bureau des Risques, du Bruit et du Développement Durable

**Arrêté préfectoral n°2015 DDT-SE 348 du 31 août 2015 relatif à l'information des acquéreurs  
et des locataires de biens immobiliers sur les risques naturels et technologiques majeurs sur la  
commune de LONGPONT-SUR-ORGE**

**LE PREFET DE L'ESSONNE,**  
Chevalier de la Légion d'Honneur  
Officier de l'Ordre National du Mérite

**Vu** le code général des collectivités territoriales ;

**Vu** le code de l'environnement, notamment les articles L.125-5 et R.125-23 à R.125-27 relatifs à l'information des acquéreurs et des locataires de biens immobiliers sur les risques naturels et technologiques majeurs;

**Vu** le décret du 25 juillet 2013 portant nomination de M. Bernard SCHMELTZ, préfet hors classe, en qualité de Préfet de l'Essonne ;

**Vu** l'arrêté préfectoral DDT-SE n°159 du 27 mai 2015 fixant la liste des communes pour lesquelles l'information sur les risques naturels et technologiques majeurs doit être délivrée aux acquéreurs et locataires de biens immobiliers ;

**Vu** l'arrêté interpréfectoral 2012-DDT-SE n° 629 du 21 décembre 2012 prescrivant l'établissement du plan de prévention des risques naturels prévisibles d'inondation des vallées de l'Orge et de la Sallemouille dans les départements des Yvelines et de l'Essonne ;

**CONSIDERANT** que les cartes des aléas du Plan de Prévention des Risques naturels prévisibles d'inondation des cours d'eau de l'Orge et de la Sallemouille dans les départements des Yvelines et de l'Essonne ont été notifiés, il y a lieu de mettre à jour la liste des risques à prendre en compte sur le territoire de la commune de Longpont-Sur-Orge et les documents à consulter pour l'information des acquéreurs et des locataires de biens immobiliers sur les risques naturels et technologiques majeurs;

**Sur** proposition de Monsieur le Directeur Départemental des Territoires ;

## ARRÊTE

### Article 1

La commune de Longpont-Sur-Orge est exposée :

- aux risques naturels d'inondation par débordement des rivières Orge et Sallemouille.

Le dossier communal d'information sur les risques naturels et technologiques est annexé au présent arrêté.

### Article 2

Les documents de référence relatifs aux risques naturels et technologiques auxquels la commune est exposée sont :

- le Plan de Prévention des Risques d'inondation des vallées de l'Orge et de la Sallemouille, prescrit le 21 décembre 2012 par arrêté inter préfectoral 2012-DDT-SE n°629.

### Article 3

Le dossier communal d'information et les documents de référence sont consultables aux jours et heures habituels d'ouverture des bureaux de la mairie de Longpont-sur-Orge et de la préfecture de l'Essonne.

### Article 4

Ces informations sont mises à jour conformément aux dispositions de l'article L.125-5 du code de l'environnement.

### Article 5

Le présent arrêté est notifié au maire de la commune de Longpont-sur-Orge et au président de la chambre départementale des notaires.

Le présent arrêté sera affiché en mairie de Longpont-sur-Orge et publié au recueil des actes administratifs de l'État dans le département.

Le dossier est consultable sur le site Internet des services de l'État dans l'Essonne : <http://www.essonne.gouv.fr/Politiques-publiques/Environnement-risques-naturels-et-technologiques/Transactions-immobilieres-et-installations-classees/Information-Acquereurs-Locataires>

Le présent arrêté ainsi que ses modalités de consultation feront l'objet d'une mention dans le journal Le Parisien/édition de l'Essonne.

### Article 6

Le présent arrêté annule et remplace l'arrêté préfectoral 2013 PREF/DCSIPC/SIDPC N° 53 du 6 février 2013

### Article 7

Monsieur le Secrétaire Général de la préfecture, le directeur de cabinet, le sous-préfet de l'arrondissement, le directeur départemental des territoires et le maire de Longpont-sur-Orge sont chargés, chacun en ce qui le concerne, de l'application du présent arrêté.

Le Préfet,

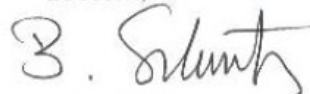

Bernard SCHMELTZ





## Commune de LONGPONT-SUR-ORGE

Dossier d'informations sur les risques naturels et technologiques  
pour l'application des I, II de l'article L125-5 du code de l'Environnement

### 1. Annexe à l'arrêté préfectoral

N° DDT-SE n°348

du 31 août 2015

### 2. Situation de la commune au regard d'un ou plusieurs plans de prévention des risques naturels prévisibles (PPRn)

La commune est située dans le périmètre d'un PPRn Oui  Non

Prescrit en date du 21/12/2012 Aléa inondation par l'Orge et la Sallemouille

Les documents de référence sont :

PPRi des vallées de l'Orge et de la Sallemouille consultation sur internet  en mairie et en préfecture

### 3. Situation de la commune au regard d'un plan de prévention des risques technologiques (PPRT)

La commune est située dans le périmètre d'un PPRT Oui  Non

en date du Aléa

Les documents de référence sont :

consultation sur internet  en mairie et en préfecture

### 4. Situation de la commune au regard du zonage réglementaire pour la prise en compte de la sismicité

en application du décret n°91-461 du 14 mai 1991 modifié relatif à la prévention du risque sismique

La commune est située dans une zone de sismicité zone 5  zone 4  zone 3  zone 2  zone 1

### 5. Description succincte de l'intensité du risque

La commune est soumise à l'aléa Inondation par l'Orge d'intensité Faible  Moyenne  Forte  Très forte

La commune est soumise à l'aléa Inondation par la Sallemouille d'intensité Faible  Moyenne  Forte  Très forte

Observation

### Pièces jointes

#### 6. Cartographie

extraits de documents ou de dossiers permettant la localisation des immeubles au regard des risques en cours

Document cartographique délimitant les zones exposées aux risques inondation de l'Orge et de la Sallemouille (format A4)

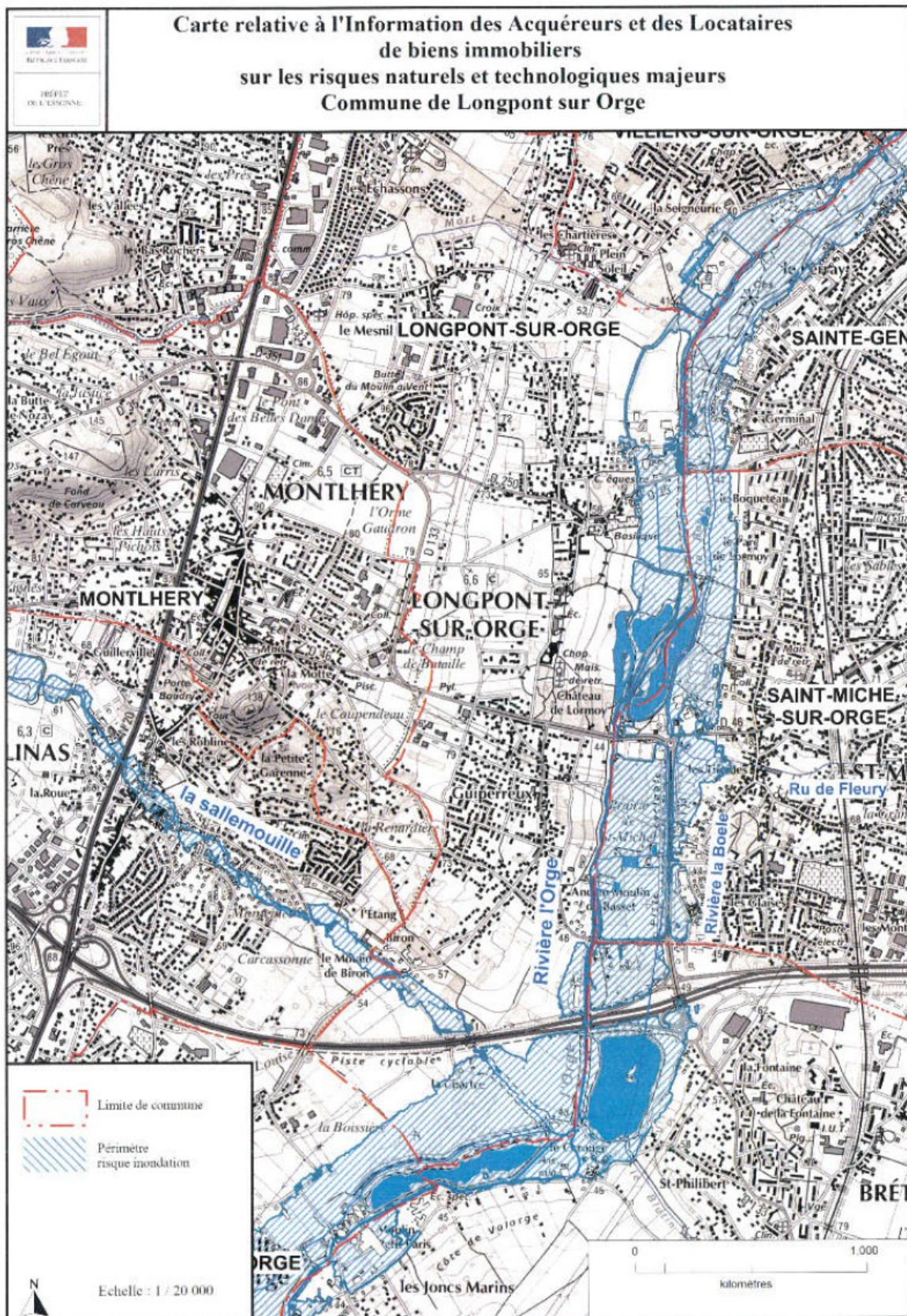



**PREFET DE L'ESSONNE**

**DIRECTION DÉPARTEMENTALE  
DES TERRITOIRES  
DE L'ESSONNE**

Service Environnement  
Bureau des Risques, du Bruit et du Développement Durable

**Arrêté préfectoral n° 2015 DDT-SE 347 du 31 août 2015 relatif à l'information des acquéreurs  
et des locataires de biens immobiliers sur les risques naturels et technologiques majeurs sur la  
commune de LINAS**

**LE PREFET DE L'ESSONNE,**  
Chevalier de la Légion d'Honneur  
Officier de l'Ordre National du Mérite

**Vu** le code général des collectivités territoriales ;

**Vu** le code de l'environnement, notamment les articles L.125-5 et R.125-23 à R.125-27 relatifs à l'information des acquéreurs et des locataires de biens immobiliers sur les risques naturels et technologiques majeurs ;

**Vu** le décret du 25 juillet 2013 portant nomination de M. Bernard SCHMELTZ, préfet hors classe, en qualité de Préfet de l'Essonne ;

**Vu** l'arrêté préfectoral DDT-SE n°159 du 27 mai 2015 fixant la liste des communes pour lesquelles l'information sur les risques naturels et technologiques majeurs doit être délivrée aux acquéreurs et locataires de biens immobiliers ;

**Vu** l'arrêté interpréfectoral 2012-DDT-SE n° 629 du 21 décembre 2012 prescrivant l'établissement du plan de prévention des risques naturels prévisibles d'inondation des vallées de l'Orge et de la Sallemouille dans les départements des Yvelines et de l'Essonne ;

**CONSIDERANT** que les cartes des aléas du Plan de Prévention des Risques naturels prévisibles d'inondation des cours d'eau de l'Orge et de la Sallemouille dans les départements des Yvelines et de l'Essonne ont été notifiés, il y a lieu de mettre à jour la liste des risques à prendre en compte sur le territoire de la commune de Linas et les documents à consulter pour l'information des acquéreurs et des locataires de biens immobiliers sur les risques naturels et technologiques majeurs;

**Sur** proposition de Monsieur le Directeur Départemental des Territoires :

## ARRÊTE

### Article premier

La commune de Linas est exposée :

- aux risques naturels d'inondation par débordement de la rivière Sallemouille.

Le dossier communal d'information sur les risques naturels et technologiques est annexé au présent arrêté.

### Article 2

Le document de référence relatif aux risques naturels et technologiques auxquels la commune est exposée est :

- le Plan de Prévention des Risques d'inondation des vallées de l'Orge et de la Sallemouille, prescrit le 21 décembre 2012 par arrêté inter-préfectoral 2012-DDT-SE n°629.

### Article 3

Le dossier communal d'information et les documents de référence sont consultables aux jours et heures habituels d'ouverture des bureaux de la mairie de Linas et de la préfecture de l'Essonne.

### Article 4

Ces informations sont mises à jour conformément aux dispositions de l'article L.125-5 du code de l'environnement.

### Article 5

Le présent arrêté est notifié au maire de la commune de Linas et au président de la chambre départementale des notaires.

Le présent arrêté sera affiché en mairie de Linas et publié au recueil des actes administratifs de l'État dans le département.

Le dossier est consultable sur le site Internet des services de l'État dans l'Essonne : <http://www.essonne.gouv.fr/Politiques-publiques/Environnement-risques-naturels-et-technologiques/Transactions-immobilieres-et-installations-classees/Information-Acquereurs-Locataires>

Le présent arrêté ainsi que ses modalités de consultation feront l'objet d'une mention dans le journal Le Parisien/édition de l'Essonne.

### Article 6

Le présent arrêté annule et remplace l'arrêté préfectoral 2013 PREF/DCSIPC/SIDPC N° 51 du 6 février 2013.

### Article 7

Monsieur le Secrétaire Général de la préfecture, le directeur de cabinet, le sous-préfet de l'arrondissement de Palaiseau, le directeur départemental des territoires et le maire de Linas sont chargés, chacun en ce qui le concerne, de l'application du présent arrêté.

Le Préfet,

Bernard SCHMELTZ



Liberté • Égalité • Fraternité  
RÉPUBLIQUE FRANÇAISE

PRÉFECTURE DE L'ESSONNE

## Commune de LINAS

Dossier d'informations sur les risques naturels et technologiques

pour l'application des I, II de l'article L.125-5 du code de l'Environnement

### 1. Annexe à l'arrêté préfectoral

N° DDT-SE N°347

du 31 août 2015

### 2. Situation de la commune au regard d'un ou plusieurs plans de prévention des risques naturels prévisibles (PPRn)

La commune est située dans le périmètre d'un PPRn Oui  Non

Prescrit en date du 21/12/2012 Aléa inondation par la Sallemouille

Les documents de référence sont :

PPRI des vallées de l'orge et de la Sallemouille consultation sur internet  en mairie et en préfecture

### 3. Situation de la commune au regard d'un plan de prévention des risques technologiques (PPRT)

La commune est située dans le périmètre d'un PPRT Oui  Non

en date du Aléa

Les documents de référence sont :

consultation sur internet  en mairie et en préfecture

### 4. Situation de la commune au regard du zonage réglementaire pour la prise en compte de la sismicité

en application du décret n°91-461 du 14 mai 1991 modifié relatif à la prévention du risque sismique

La commune est située dans une zone de sismicité zone 5  zone 4  zone 3  zone 2  zone 1

### 5. Description succincte de l'intensité du risque

La commune est soumise à l'aléa Inondation par la Sallemouille d'intensité Faible  Moyenne  Forte  Très forte

Observation

### Pièces jointes

#### 6. Cartographie

extraits de documents ou de dossiers permettant la localisation des immeubles au regard des risques en cours

Document cartographique délimitant les zones exposées aux risques inondation de la Sallemouille (format A4)

Date d'élaboration de la présente fiche : le 03/09/2015





**PREFET DE L'ESSONNE**

**DIRECTION DÉPARTEMENTALE  
DES TERRITOIRES  
DE L'ESSONNE**

Service Environnement  
Bureau des Risques, du Bruit et du Développement Durable

**Arrêté préfectoral n°DDT-SE 346 du 31 août 2015 relatif à l'information des acquéreurs et des locataires de biens immobiliers sur les risques naturels et technologiques majeurs sur la commune de LEUVILLE-SUR-ORGE**

**LE PREFET DE L'ESSONNE,**  
Chevalier de la Légion d'Honneur  
Officier de l'Ordre National du Mérite

**Vu** le code général des collectivités territoriales ;

**Vu** le code de l'environnement, notamment les articles L.125-5 et R.125-23 à R.125-27 relatifs à l'information des acquéreurs et des locataires de biens immobiliers sur les risques naturels et technologiques majeurs;

**Vu** le décret du 25 juillet 2013 portant nomination de M. Bernard SCHMELTZ, préfet hors classe, en qualité de Préfet de l'Essonne ;

**Vu** l'arrêté préfectoral DDT-SE n°159 du 27 mai 2015 fixant la liste des communes pour lesquelles l'information sur les risques naturels et technologiques majeurs doit être délivrée aux acquéreurs et locataires de biens immobiliers ;

**Vu** l'arrêté interpréfectoral 2012-DDT-SE n° 629 du 21 décembre 2012 prescrivant l'établissement du plan de prévention des risques naturels prévisibles d'inondation des vallées de l'Orge et Sallemouille dans les départements des Yvelines et de l'Essonne ;

**CONSIDERANT** que les cartes des aléas du Plan de Prévention des Risques naturels prévisibles d'inondation des cours d'eau de l'Orge et de la Sallemouille dans les départements des Yvelines et de l'Essonne ont été notifiés, il y a lieu de mettre à jour la liste des risques à prendre en compte sur le territoire de la commune de Leuville-sur-Orge et les documents à consulter pour l'information des acquéreurs et des locataires de biens immobiliers sur les risques naturels et technologiques majeurs;

**Sur** proposition de Monsieur le Directeur Départemental des Territoires ;

## ARRÊTE

### Article premier

La commune de Leuville-sur-Orge est exposée :

- aux risques naturels d'inondation par débordement de la rivière Orge.

Le dossier communal d'information sur les risques naturels et technologiques est annexé au présent arrêté.

### Article 2

Les documents de référence relatifs aux risques naturels et technologiques auxquels la commune est exposée sont :

- le Plan de Prévention des Risques d'inondation des vallées l'Orge et de la Sallemouille, prescrit le 21 décembre 2012 par arrêté interpréfectoral 2012-DDT-SF n° 629.

### Article 3

Le dossier communal d'information et les documents de référence sont consultables aux jours et heures habituels d'ouverture des bureaux de la mairie de Leuville-sur-Orge et de la préfecture de l'Essonne.

### Article 4

Ces informations sont mises à jour conformément aux dispositions de l'article L.125-5 du code de l'environnement.

### Article 5

Le présent arrêté est notifié au maire de la commune de Leuville-sur-Orge et au président de la chambre départementale des notaires.

Le présent arrêté sera affiché en mairie de Leuville-sur-Orge et publié au recueil des actes administratifs de l'État dans le département.

Le dossier est consultable sur le site Internet des services de l'État dans l'Essonne : <http://www.essonne.gouv.fr/Politiques-publiques/Environnement-risques-naturels-et-technologiques/Transactions-immobilières-et-installations-classees/Information-Acquereurs-Locataires>

Le présent arrêté ainsi que ses modalités de consultation feront l'objet d'une mention dans le journal Le Parisien/édition de l'Essonne.

### Article 6

Le présent arrêté annule et remplace l'arrêté préfectoral n° PREF/DCSIPC/SIDPC N° 32 du 6 février 2013

### Article 7

Monsieur le Secrétaire Général de la préfecture, le directeur de cabinet, le sous-préfet de l'arrondissement de Palaiseau, le directeur départemental des territoires et le maire de Leuville-sur-Orge sont chargés, chacun en ce qui le concerne, de l'application du présent arrêté.

Le Préfet,

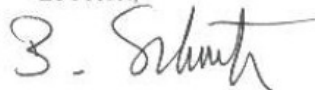

Bernard SCHMELTZ





Liberté • Egalité • Fraternité  
RÉPUBLIQUE FRANÇAISE

PRÉFECTURE DE L'ESSONNE

## Commune de LEUVILLE-SUR-ORGE

Dossier d'informations sur les risques naturels et technologiques

pour l'application des I, II de l'article L125-5 du code de l'Environnement

### 1. Annexe à l'arrêté préfectoral

N° DDT-SE N°346

du 31 août 2015

### 2. Situation de la commune au regard d'un ou plusieurs plans de prévention des risques naturels prévisibles (PPRn)

La commune est située dans le périmètre d'un PPRn Oui  Non

Prescrit en date du 21/12/2012 Aléa inondation par l'Orge

Les documents de référence sont :

PPRi des vallées de l'Orge et de la Sallemouille consultation sur internet  en mairie et en préfecture

### 3. Situation de la commune au regard d'un plan de prévention des risques technologiques (PPRT)

La commune est située dans le périmètre d'un PPRT Oui  Non

en date du Aléa

Les documents de référence sont :

consultation sur internet  en mairie et en préfecture

### 4. Situation de la commune au regard du zonage réglementaire pour la prise en compte de la sismicité

en application du décret n°91-461 du 14 mai 1991 modifié relatif à la prévention du risque sismique

La commune est située dans une zone de sismicité zone 5  zone 4  zone 3  zone 2  zone 1

### 5. Description succincte de l'intensité du risque

Aléa Inondation par l'Orge d'intensité Faible  Moyenne  Forte  Très forte

Observation

### Pièces jointes

#### 6. Cartographie

extraits de documents ou de dossiers permettant la localisation des immeubles au regard des risques en cours

Document cartographique délimitant les zones exposées aux risques inondations de l'Orge (format A4)

Date d'élaboration de la présente fiche : le 03/09/2015

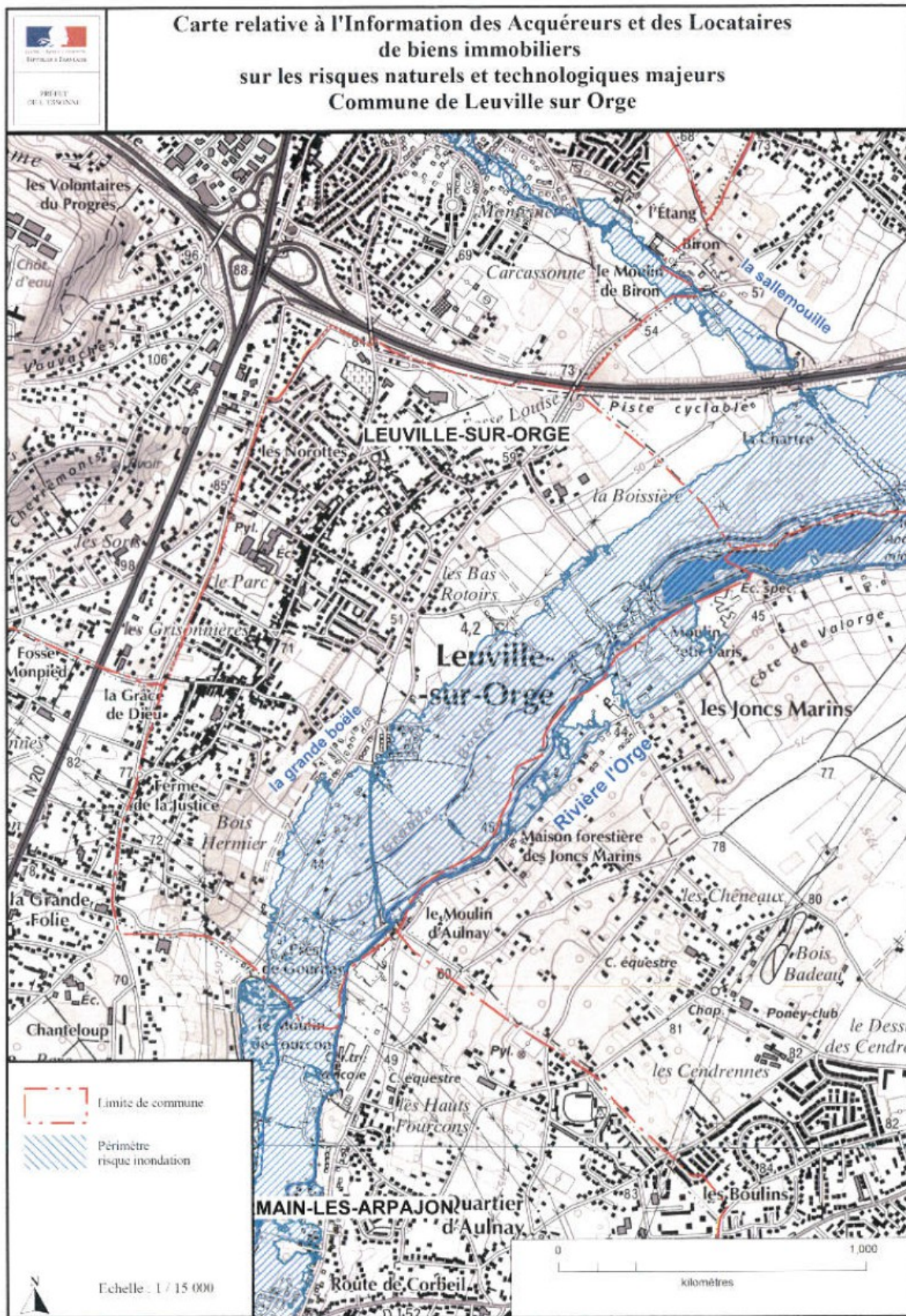



**PREFET DE L'ESSONNE**

**DIRECTION DÉPARTEMENTALE  
DES TERRITOIRES  
DE L'ESSONNE**

Service Environnement  
Bureau des Risques, du Bruit et du Développement Durable

**Arrêté préfectoral n° 2015 DDT-SE 345 du 31 août 2015 relatif à l'information des acquéreurs  
et des locataires de biens immobiliers sur les risques naturels et technologiques majeurs sur la  
commune de JUVISY-SUR-ORGE**

**LE PREFET DE L'ESSONNE,**  
Chevalier de la Légion d'Honneur  
Officier de l'Ordre National du Mérite

**Vu** le code général des collectivités territoriales ;

**Vu** le code de l'environnement, notamment les articles L.125-5 et R.125-23 à R.125-27 relatifs à l'information des acquéreurs et des locataires de biens immobiliers sur les risques naturels et technologiques majeurs;

**Vu** le décret du 25 juillet 2013 portant nomination de M. Bernard SCHIMELTZ, préfet hors classe, en qualité de Préfet de l'Essonne

**Vu** l'arrêté préfectoral DDT-SE n°159 du 27 mai 2015 fixant la liste des communes pour lesquelles l'information sur les risques naturels et technologiques majeurs doit être délivrée aux acquéreurs et locataires de biens immobiliers ;

**Vu** l'arrêté préfectoral 2003-PREF.DCL/0375 du 20 octobre 2003, approuvant le plan de prévention des risques d'inondation de la vallée de la Seine dans le département de l'Essonne ;

**Vu** l'arrêté interpréfectoral 2012-DDT-SE n° 629 du 21 décembre 2012 prescrivant l'établissement du plan de prévention des risques naturels prévisibles d'inondation des vallées de l'Orge et de la Sallemouille dans les départements des Yvelines et de l'Essonne ;

**CONSIDERANT** que les cartes des aléas du Plan de Prévention des Risques naturels prévisibles d'inondation des cours d'eau de l'Orge et de la Sallemouille dans les départements des Yvelines et de l'Essonne ont été notifiés, il y a lieu de mettre à jour la liste des risques à prendre en compte sur le territoire de la commune de Juvisy-sur-Orge et les documents à consulter pour l'information des acquéreurs et des locataires de biens immobiliers sur les risques naturels et technologiques majeurs;

**Sur** proposition de Monsieur le Directeur Départemental des Territoires::

## ARRÊTE

### Article 1

La commune de Juvisy-sur-Orge est exposée :

- aux risques naturels d'inondation par débordement de la Seine,
- aux risques naturels d'inondation par débordement de l'Orge.

Le dossier communal d'information sur les risques naturels et technologiques est annexé au présent arrêté.

### Article 2

Les documents de référence relatifs aux risques naturels et technologiques auxquels la commune est exposée sont :

- Le Plan de Prévention des Risques Inondation de la vallée de la Seine approuvé le 20 octobre 2003 par arrêté préfectoral n°2003-PREF.DCI./0375,
- Le Plan de Prévention des Risques d'inondation des vallées de l'Orge et de la Sallemouille prescrit le 21 décembre 2012 par arrêté inter préfectoral 2012-DDT-SE n°629.

### Article 3

Le dossier communal d'information et les documents de référence sont consultables aux jours et heures habituels d'ouverture des bureaux de la mairie de Juvisy-sur-Orge et de la préfecture de l'Essonne.

### Article 4

Ces informations sont mises à jour conformément aux dispositions de l'article L.125-5 du code de l'environnement.

### Article 5

Le présent arrêté est notifié au maire de la commune de Juvisy-sur-Orge et au président de la chambre départementale des notaires.

Le présent arrêté sera affiché en mairie de Juvisy-sur-Orge et publié au recueil des actes administratifs de l'État dans le département.

Le dossier est consultable sur le site Internet des services de l'État dans l'Essonne : <http://www.essonne.gouv.fr/Politiques-publiques/Environnement-risques-naturels-et-technologiques/Transactions-immobilières-et-installations-classées/Information-Acquéreurs-Locataires>

Le présent arrêté ainsi que ses modalités de consultation feront l'objet d'une mention dans le journal Le Parisien-édition de l'Essonne.

### Article 6

Le présent arrêté annule et remplace l'arrêté préfectoral n° PREF/DCSIPC/SIDPC N° 46 du 6 février 2013.

### Article 7

Monsieur le Secrétaire Général de la Préfecture, le directeur de cabinet, le sous-préfet de l'arrondissement de Palaiseau, le directeur départemental des territoires et le maire de Juvisy-sur-Orge sont chargés, chacun en ce qui le concerne, de l'application du présent arrêté.

Le Préfet,



Bernard SCHMELITZ



## Commune de JUVISY-SUR-ORGE

Dossier d'informations sur les risques naturels et technologiques  
pour l'application des I, II de l'article L.125-5 du code de l'Environnement

### 1. Annexe à l'arrêté préfectoral

N° DDI-SE N°345

du 31 août 2015

### 2. Situation de la commune au regard d'un ou plusieurs plans de prévention des risques naturels prévisibles (PPRn)

La commune est située dans le périmètre d'un PPRn  Oui  Non

Approuvé en date du 20/10/2003

Aléa Inondation par la Seine

Prescrit en date du 21/12/2012

Aléa Inondation par l'Orge

Les documents de référence sont :

PPRi de la vallée de la Seine consultation

sur internet  en mairie et en préfecture

PPRi des vallées de l'Orge et de la Sallemouille consultation

sur internet  en mairie et en préfecture

### 3. Situation de la commune au regard d'un plan de prévention des risques technologiques (PPRT)

La commune est située dans le périmètre d'un PPRT  Oui  Non

en date du

Aléa

Les documents de référence sont :

consultation

sur internet

en mairie et en préfecture

### 4. Situation de la commune au regard du zonage réglementaire pour la prise en compte de la sismicité

en application de l'article R.563-4 du code de l'environnement relatif à la prévention du risque sismique

La commune est située dans une zone de sismicité zone 5  zone 4  zone 3  zone 2  zone 1

### 5. Description succincte de l'intensité du risque

Aléa Inondation par l'Orge d'intensité Faible  Moyenne  Forte  Très forte

Aléa Inondation par la Seine d'intensité Faible  Moyenne  Forte  Très forte

Observation

Pièces jointes

### 6. Cartographie

extraits de documents ou de dossiers permettant la localisation des immeubles au regard des risques en cours

Document cartographique délimitant les zones exposées aux risques inondation de la Seine et de l'Orge (format A4)

Date d'élaboration de la présente fiche : le 11/01/2013

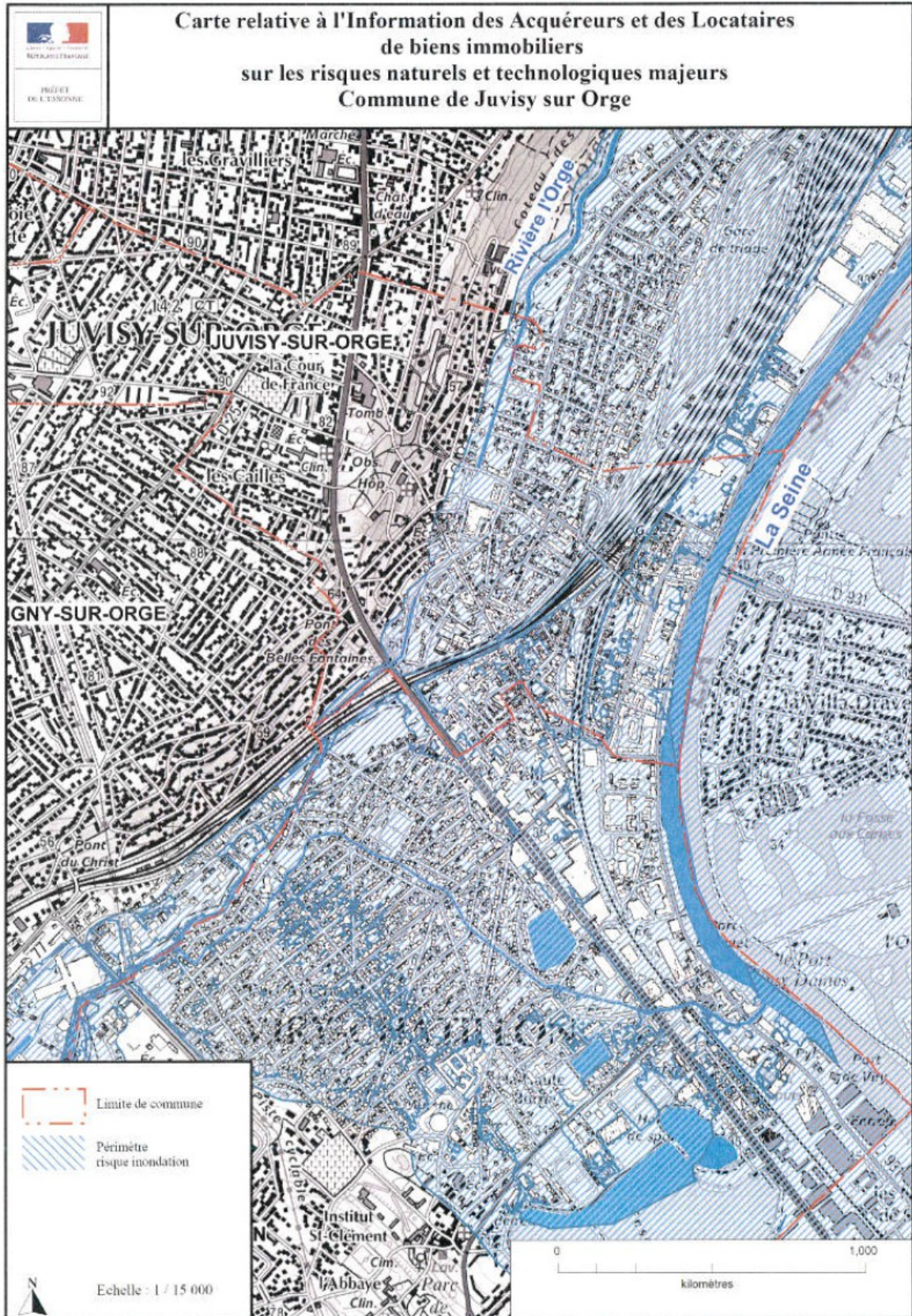



**PREFET DE L'ESSONNE**

**DIRECTION DÉPARTEMENTALE  
DES TERRITOIRES  
DE L'ESSONNE**

Service Environnement  
Bureau des Risques, du Bruit et du Développement Durable

**Arrêté préfectoral n° 2015 DDT-SE 344 du 31 août 2015 relatif à l'information des acquéreurs  
et des locataires de biens immobiliers sur les risques naturels et technologiques majeurs sur la  
commune de JANVRY**

**LE PREFET DE L'ESSONNE,**  
Chevalier de la Légion d'Honneur  
Officier de l'Ordre National du Mérite

**Vu** le code général des collectivités territoriales ;

**Vu** le code de l'environnement, notamment les articles L.125-5 et R.125-23 à R.125-27 relatifs à l'information des acquéreurs et des locataires de biens immobiliers sur les risques naturels et technologiques majeurs ;

**Vu** le décret du 25 juillet 2013 portant nomination de M. Bernard SCHMELTZ, préfet hors classe, en qualité de Préfet de l'Essonne ;

**Vu** l'arrêté préfectoral DDT-SE n°159 du 27 mai 2015 fixant la liste des communes pour lesquelles l'information sur les risques naturels et technologiques majeurs doit être délivrée aux acquéreurs et locataires de biens immobiliers ;

**Vu** l'arrêté préfectoral n°2000/DDE/STPE/n°0001 du 7 janvier 2002 prescrivant l'établissement du plan de prévention des risques naturels prévisibles d'inondation de vallée de la Charmoise dans le département de l'Essonne ;

**Vu** l'arrêté interpréfectoral 2012-DDT-SE n° 629 du 21 décembre 2012 prescrivant l'établissement du plan de prévention des risques naturels prévisibles d'inondation des vallées de l'Orge et de la Sallemouille dans les départements des Yvelines et de l'Essonne ;

**CONSIDERANT** que les cartes des aléas du Plan de Prévention des Risques naturels prévisibles d'inondation des cours d'eau de l'Orge et de la Sallemouille dans les départements des Yvelines et de l'Essonne ont été notifiés, il y a lieu de mettre à jour la liste des risques à prendre en compte sur le territoire de la commune de Janvry et les documents à consulter pour l'information des acquéreurs et des locataires de biens immobiliers sur les risques naturels et technologiques majeurs;

**Sur** proposition de Monsieur le Directeur Départemental des Territoires :

## ARRÊTE

### Article premier

La commune de Janvry est exposée :

- aux risques naturels d'inondation par débordement de la Charmoise,
- aux risques naturels d'inondation par débordement de la rivière Sallemouille.

Le dossier communal d'information sur les risques naturels et technologiques est annexé au présent arrêté.

### Article 2

Le document de référence relatif aux risques naturels et technologiques auxquels la commune est exposée est :

- le Plan de Prévention des Risques d'inondation de la vallée de la Charmoise, prescrit le 7 janvier 2002 par arrêté inter-préfectoral 2002/DDE/STEPE/0001,
- le Plan de Prévention des Risques d'inondation des vallées de l'Orge et de la Sallemouille, prescrit le 21 décembre 2012 par arrêté inter-préfectoral 2012-DDT-SE n°629.

### Article 3

Le dossier communal d'information et les documents de référence sont consultables aux jours et heures habituels d'ouverture des bureaux de la mairie de Janvry et de la préfecture de l'Essonne.

### Article 4

Ces informations sont mises à jour conformément aux dispositions de l'article L.125-5 du code de l'environnement.

### Article 5

Le présent arrêté est notifié au maire de la commune de Janvry et au président de la chambre départementale des notaires.

Le présent arrêté sera affiché en mairie de Janvry et publié au recueil des actes administratifs de l'État dans le département.

Le dossier est consultable sur le site Internet des services de l'État dans l'Essonne : <http://www.essonne.gouv.fr/Politiques-publiques/Environnement-risques-naturels-et-technologiques/Transactions-immobilières-et-installations-classees/Information-Acqueurs-Locataires>

Le présent arrêté ainsi que ses modalités de consultation feront l'objet d'une mention dans le journal Le Parisien.-édition de l'Essonne

### Article 6

Le présent arrêté annule et remplace l'arrêté préfectoral 2013 PREF/DCSIPC/SIDPC N° 55 du 6 février 2013

### Article 6

Monsieur le Secrétaire Général de la préfecture, le directeur de cabinet, le sous-préfet de l'arrondissement de Palaiseau, le directeur départemental des territoires et le maire de Janvry sont chargés, chacun en ce qui le concerne, de l'application du présent arrêté.

Le Préfet,

  
Bernard SCHMELTZ





Liberté • Égalité • Fraternité  
RÉPUBLIQUE FRANÇAISE

PRÉFECTURE DE L'ESSONNE

## Commune de JANVRY

### Dossier d'informations sur les risques naturels et technologiques

pour l'application des I, II de l'article L125-5 du code de l'Environnement

#### 1. Annexe à l'arrêté préfectoral

N° DDI-SE N°344

du 31 août 2015

#### 2. Situation de la commune au regard d'un ou plusieurs plans de prévention des risques naturels prévisibles (PPRn)

La commune est située dans le périmètre d'un PPRn Oui  Non

Prescrit en date du 07/01/2002

Aléa inondation par la Charmoise

Prescrit en date du 21/12/2012

Aléa inondation par la Sallemouille

Les documents de référence sont :

PPRi des vallées de l'Orge et de la Sallemouille consultation sur internet  en mairie et en préfecture

#### 3. Situation de la commune au regard d'un plan de prévention des risques technologiques (PPRT)

La commune est située dans le périmètre d'un PPRT Oui  Non

en date du

Aléa

Les documents de référence sont :

consultation sur internet  en mairie et en préfecture

#### 4. Situation de la commune au regard du zonage réglementaire pour la prise en compte de la sismicité

en application du décret n°91-461 du 14 mai 1991 modifié relatif à la prévention du risque sismique

La commune est située dans une zone de sismicité zone 5  zone 4  zone 3  zone 2  zone 1

#### 5. Description succincte de l'intensité du risque

La commune est soumise à l'aléa Inondation par la Charmoise d'intensité Faible  Moyenne  Forte  Très forte

La commune est soumise à l'aléa Inondation par la Sallemouille d'intensité Faible  Moyenne  Forte  Très forte

Observation

#### Pièces jointes

#### 6. Cartographie

extraits de documents ou de dossiers permettant la localisation des immeubles au regard des risques en cours

Document cartographique délimitant les zones exposées aux risques inondation de la Sallemouille (format A4)

Date d'élaboration de la présente fiche : le 03/09/2015

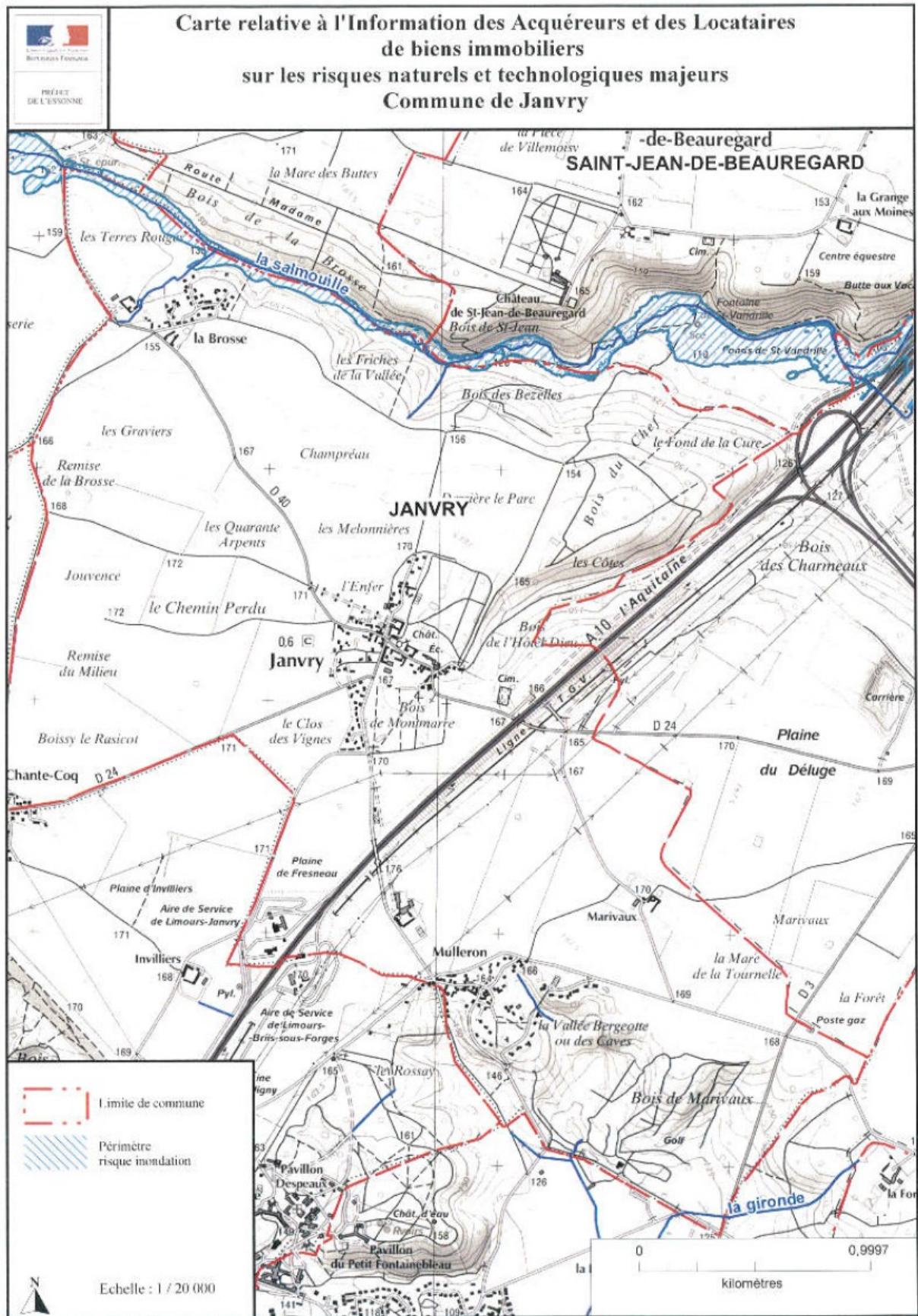



**PREFET DE L'ESSONNE**

**DIRECTION DÉPARTEMENTALE  
DES TERRITOIRES  
DE L'ESSONNE**

Service Environnement  
Bureau des Risques, du Bruit et du Développement Durable

**Arrêté préfectoral DDT-SE 343 du 31 août 2015 relatif à l'information des acquéreurs et des locataires de biens immobiliers sur les risques naturels et technologiques majeurs sur la commune de GOMETZ-LE-CHATEL**

**LE PREFET DE L'ESSONNE,**  
Chevalier de la Légion d'Honneur  
Officier de l'Ordre National du Mérite

**Vu** le code général des collectivités territoriales ;

**Vu** le code de l'environnement, notamment les articles L.125-5 et R.125-23 à R.125-27 relatifs à l'information des acquéreurs et des locataires de biens immobiliers sur les risques naturels et technologiques majeurs;

**Vu** le décret du 25 juillet 2013 portant nomination de M. Bernard SCHMELTZ, préfet hors classe, en qualité de Préfet de l'Essonne ;

**Vu** l'arrêté préfectoral DDT-SE n°159 du 27 mai 2015 fixant la liste des communes pour lesquelles l'information sur les risques naturels et technologiques majeurs doit être délivrée aux acquéreurs et locataires de biens immobiliers ;

**Vu** l'arrêté interpréfectoral 2012-DDT-SE n° 629 du 21 décembre 2012 prescrivant l'établissement du plan de prévention des risques naturels prévisibles d'inondation des vallées de l'Orge et de la Sallemouille dans les départements des Yvelines et de l'Essonne ;

**CONSIDERANT** que les cartes des aléas du Plan de Prévention des Risques naturels prévisibles d'inondation des cours d'eau de l'Orge et de la Sallemouille dans les départements des Yvelines et de l'Essonne ont été notifiés, il y a lieu de mettre à jour la liste des risques à prendre en compte sur le territoire de la commune de Gometz-le-Châtel et les documents à consulter pour l'information des acquéreurs et des locataires de biens immobiliers sur les risques naturels et technologiques majeurs;

**Sur** proposition de Monsieur le Directeur Départemental des Territoires ;

## ARRÊTE

### Article 1

La commune de Gometz-le-Châtel est exposée :

- aux risques naturels d'inondation par débordement de la rivière la Sallemouille.

Le dossier communal d'information sur les risques naturels et technologiques est annexé au présent arrêté.

### Article 2

Les documents de référence relatifs aux risques naturels et technologiques auxquels la commune est exposée sont :

- le Plan de Prévention des Risques d'inondation des vallées de l'Orge et de la Sallemouille, prescrit le 21 décembre 2012 par arrêté inter-préfectoral 2012-DDT-SE n°629.

### Article 3

Le dossier communal d'information et les documents de référence sont consultables aux jours et heures habituels d'ouverture des bureaux de la mairie de Gometz-le-Châtel et de la préfecture de l'Essonne.

### Article 4

Ces informations sont mises à jour conformément aux dispositions de l'article L.125-5 du code de l'environnement.

### Article 5

Le présent arrêté est notifié au maire de la commune de Gometz-le-Châtel et au président de la chambre départementale des notaires.

Le présent arrêté sera affiché en mairie de Gometz-le-Châtel et publié au recueil des actes administratifs de l'État dans le département.

Le dossier est consultable sur le site Internet des services de l'État dans l'Essonne : <http://www.essonne.gouv.fr/Politiques-publiques/Environnement-risques-naturels-et-technologiques/Transactions-immobilières-et-installations-classées/Information-Acquéreurs-Locataires>

Le présent arrêté ainsi que ses modalités de consultation feront l'objet d'une mention dans le journal Le Parisien/édition de l'Essonne.

### Article 6

Le présent arrêté annule et remplace l'arrêté préfectoral 2013 PREF/DCSIPC/SIDPC N° 48 du 6 février 2013

### Article 7

Monsieur le Secrétaire Général de la Préfecture, le directeur de cabinet, le sous-préfet de l'arrondissement de Palaiseau, le directeur départemental des territoires et le maire de Gometz-le-Châtel sont chargés, chacun en ce qui le concerne, de l'application du présent arrêté.

Le Préfet,



Bernard SCHMELTZ



Liberté • Égalité • Fraternité  
RÉPUBLIQUE FRANÇAISE

PRÉFECTURE DE L'ESSONNE

## Commune de GOMETZ-LE-CHATEL

Dossier d'informations sur les risques naturels et technologiques  
pour l'application des I, II de l'article L125-5 du code de l'Environnement

### 1. Annexe à l'arrêté préfectoral

N° DDT-SE N°343

du 31 août 2015

### 2. Situation de la commune au regard d'un ou plusieurs plans de prévention des risques naturels prévisibles (PPRn)

La commune est située dans le périmètre d'un PPRn Oui  Non

Prescrit en date du 21/12/2012

Aléa inondation par la Sallemouille

Les documents de référence sont :

PPRi des vallées de l'Orge et de la Sallemouille consultation sur internet  en mairie et en préfecture

### 3. Situation de la commune au regard d'un plan de prévention des risques technologiques (PPRT)

La commune est située dans le périmètre d'un PPRT Oui  Non

en date du

Aléa

Les documents de référence sont :

consultation sur internet  en mairie et en préfecture

### 4. Situation de la commune au regard du zonage réglementaire pour la prise en compte de la sismicité

en application du décret n°91-461 du 14 mai 1991 modifié relatif à la prévention du risque sismique

La commune est située dans une zone de sismicité zone 5  zone 4  zone 3  zone 2  zone 1

### 5. Description succincte de l'intensité du risque

Aléa Inondation par la Sallemouille d'intensité Faible  Moyenne  Forte  Très forte

Observation

### Pièces jointes

#### 6. Cartographie

extraits de documents ou de dossiers permettant la localisation des immeubles au regard des risques en cours

Document cartographique délimitant les zones exposées aux risques inondation de la Sallemouille (format A4)

Date d'élaboration de la présente fiche : le 03/09/2015

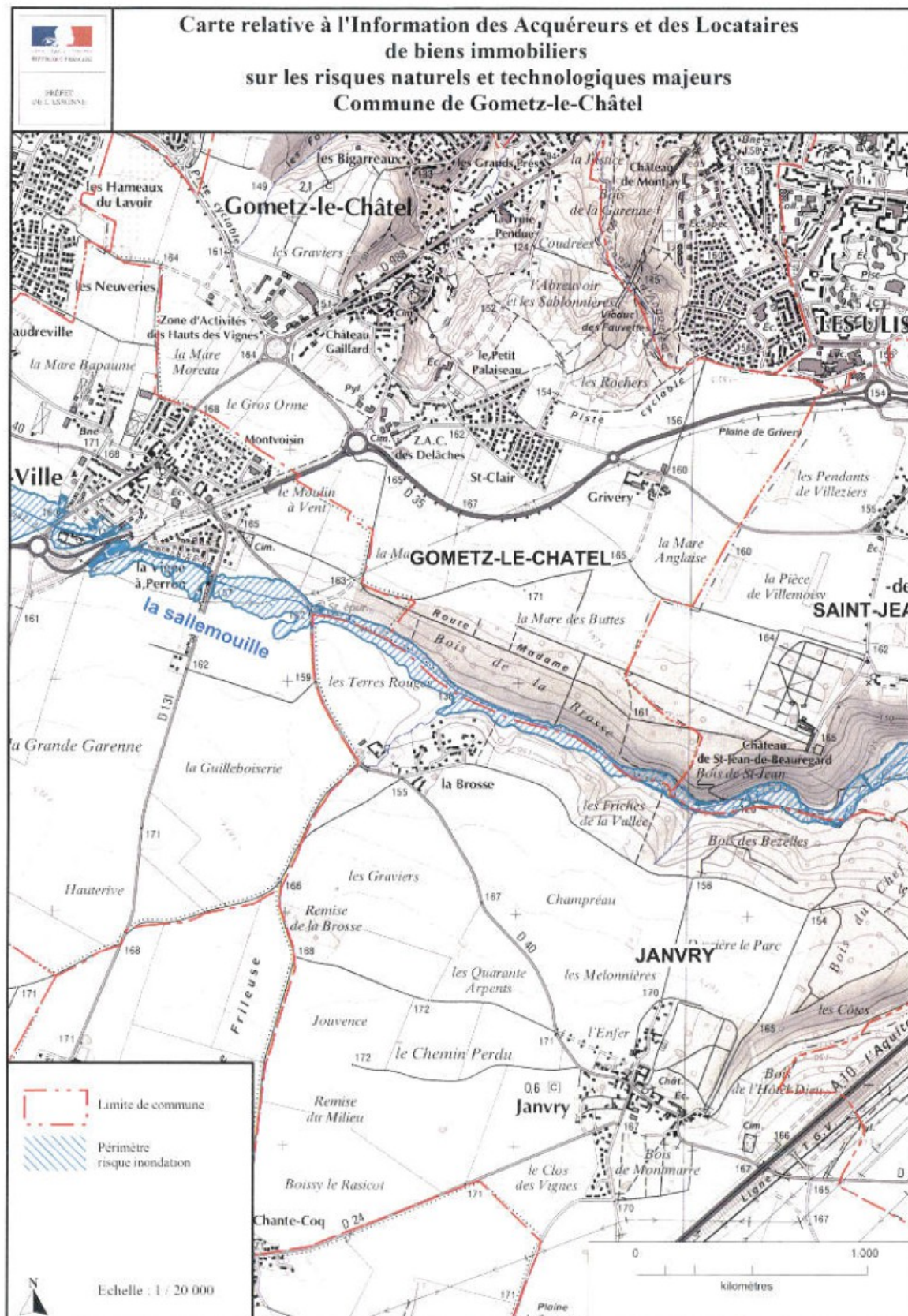



**PREFET DE L'ESSONNE**

**DIRECTION DÉPARTEMENTALE  
DES TERRITOIRES  
DE L'ESSONNE**

Service Environnement  
Bureau des Risques, du Bruit et du Développement Durable

**Arrêté préfectoral n° 2015 DDT-SE 342 du 31 août 2015 relatif à l'information des acquéreurs  
et des locataires de biens immobiliers sur les risques naturels et technologiques majeurs sur la  
commune de GOMETZ-LA-VILLE**

**LE PREFET DE L'ESSONNE,**  
Chevalier de la Légion d'Honneur  
Officier de l'Ordre National du Mérite

**Vu** le code général des collectivités territoriales ;

**Vu** le code de l'environnement, notamment les articles L.125-5 et R.125-23 à R.125-27 relatifs à l'information des acquéreurs et des locataires de biens immobiliers sur les risques naturels et technologiques majeurs ;

**Vu** le décret du 25 juillet 2013 portant nomination de M. Bernard SCHMELTZ, préfet hors classe, en qualité de Préfet de l'Essonne,

**Vu** l'arrêté préfectoral n°159 du 27 mai 2015 fixant la liste des communes pour lesquelles l'information sur les risques naturels et technologiques majeurs doit être délivrée aux acquéreurs et locataires de biens immobiliers ;

**Vu** l'arrêté interpréfectoral 2012-DDT-SE n° 629 du 21 décembre 2012 prescrivant l'établissement du plan de prévention des risques naturels prévisibles d'inondation des vallées de l'Orge et de la Sallemouille dans les départements des Yvelines et de l'Essonne ;

**CONSIDERANT** que les cartes des aléas du Plan de Prévention des Risques naturels prévisibles d'inondation des cours d'eau de l'Orge et de la Sallemouille dans les départements des Yvelines et de l'Essonne ont été notifiés, il y a lieu de mettre à jour la liste des risques à prendre en compte sur le territoire de la commune de Gometz-la-Ville et les documents à consulter pour l'information des acquéreurs et des locataires de biens immobiliers sur les risques naturels et technologiques majeurs;

Sur proposition de Monsieur le Directeur Départemental des Territoires :

## ARRÊTE

### Article 1

La commune de Gometz-la-Ville est exposée :

- aux risques naturels d'inondation par débordement de la rivière Sallemouille.

Le dossier communal d'information sur les risques naturels et technologiques est annexé au présent arrêté.

### Article 2

Le document de référence relatif aux risques naturels et technologiques auxquels la commune est exposée est :

- le Plan de Prévention des Risques d'inondation des vallées de l'Orge et de la Sallemouille, prescrit le 21 décembre 2012 par arrêté inter-préfectoral 2012-DDT-SE n°629.

### Article 3

Le dossier communal d'information et les documents de référence sont consultables aux jours et heures habituels d'ouverture des bureaux de la mairie de Gometz-la-Ville et de la préfecture de l'Essonne.

### Article 4

Ces informations sont mises à jour conformément aux dispositions de l'article L.125-5 du code de l'environnement.

### Article 5

Le présent arrêté est notifié au maire de la commune de Gometz-la-Ville et au président de la chambre départementale des notaires.

Le présent arrêté sera affiché en mairie de Gometz-la-Ville et publié au recueil des actes administratifs de l'État dans le département.

Le dossier est consultable sur le site Internet des services de l'État dans l'Essonne : <http://www.essonne.gouv.fr/Politiques-publiques/Environnement-risques-naturels-et-technologiques/Transactions-immobilieres-et-installations-classees/Information-Acquereurs-Locataires>

Le présent arrêté ainsi que ses modalités de consultation feront l'objet d'une mention dans le journal Le Parisien/édition de l'Essonne.

### Article 6

Le présent arrêté annule et remplace l'arrêté préfectoral 2013 PREF/DCSIPC/SIDPC N° 47 du 6 février 2013

### Article 7

Monsieur le Secrétaire Général de la Préfecture, le directeur de cabinet, le sous-préfet de l'arrondissement de Palaiseau, le directeur départemental des territoires et le maire de Gometz-la-Ville sont chargés, chacun en ce qui le concerne, de l'application du présent arrêté.

Le Préfet,

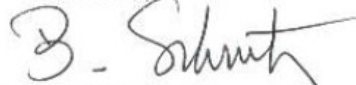

Bernard SCHMELTZ





Liberté • Égalité • Fraternité  
RÉPUBLIQUE FRANÇAISE

PRÉFECTURE DE L'ESSONNE

## Commune de GOMETZ-LA-VILLE

Dossier d'informations sur les risques naturels et technologiques

pour l'application des I, II de l'article L.125-5 du code de l'Environnement

### 1. Annexe à l'arrêté préfectoral

N° DDT-SE N°342

du 31 août 2015

### 2. Situation de la commune au regard d'un ou plusieurs plans de prévention des risques naturels prévisibles (PPRn)

La commune est située dans le périmètre d'un PPRn Oui  Non

Prescrit en date du 21/12/2012 Aléa inondation par la Sallemouille

Les documents de référence sont :

PPRi des vallées de l'Orge et de la Sallemouille consultation sur internet  en mairie et en préfecture

### 3. Situation de la commune au regard d'un plan de prévention des risques technologiques (PPRT)

La commune est située dans le périmètre d'un PPRT Oui  Non

en date du Aléa

Les documents de référence sont :

consultation sur internet  en mairie et en préfecture

### 4. Situation de la commune au regard du zonage réglementaire pour la prise en compte de la sismicité

en application du décret n°91-461 du 14 mai 1991 modifié relatif à la prévention du risque sismique

La commune est située dans une zone de sismicité zone 5  zone 4  zone 3  zone 2  zone 1

### 5. Description succincte de l'intensité du risque

Aléa Inondation par la Sallemouille d'intensité Faible  Moyenne  Forte  Très forte

Observation

### Pièces jointes

#### 6. Cartographie

extraits de documents ou de dossiers permettant la localisation des immeubles au regard des risques en cours

Document cartographique délimitant les zones exposées aux risques inondation de la Sallemouille (format A4)

Date d'élaboration de la présente fiche : le 03/09/2015

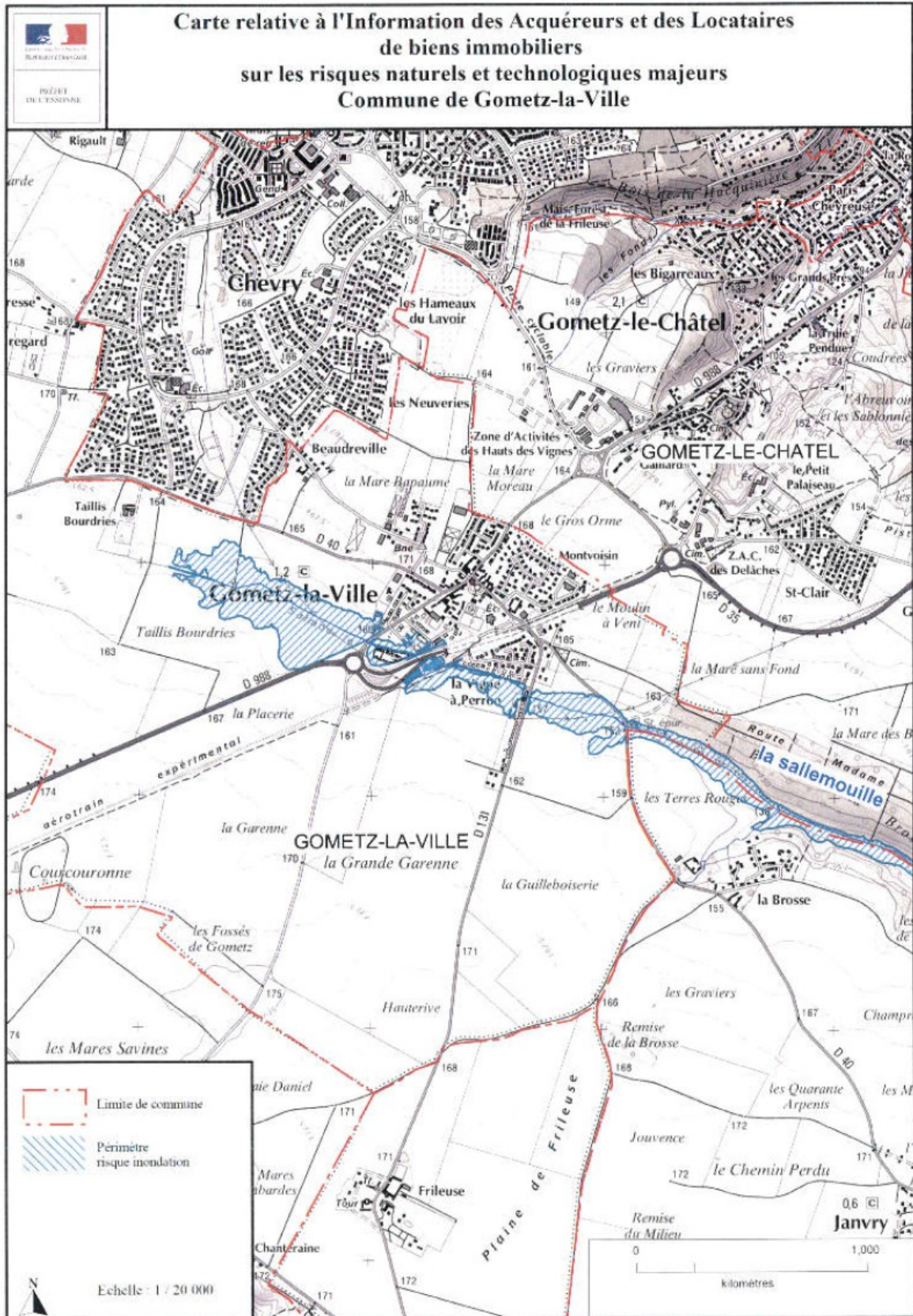



**PREFET DE L'ESSONNE**

**DIRECTION DÉPARTEMENTALE  
DES TERRITOIRES  
DE L'ESSONNE**

Service Environnement  
Bureau des Risques, du Bruit et du Développement Durable

**Arrêté préfectoral n° DDT-SE n° 341 du 31 août 2015 relatif à l'information des acquéreurs  
et des locataires de biens immobiliers sur les risques naturels et technologiques majeurs sur  
la commune d'EPINAY-SUR-ORGE**

**LE PREFET DE L'ESSONNE,**  
Chevalier de la Légion d'Honneur  
Officier de l'Ordre National du Mérite

**Vu** le code général des collectivités territoriales ;

**Vu** le code de l'environnement, notamment les articles L.125-5 et R.125-23 à R.125-27 relatifs à l'information des acquéreurs et des locataires de biens immobiliers sur les risques naturels et technologiques majeurs;

**Vu** le décret du 25 juillet 2013 portant nomination de M. Bernard SCHMELTZ, préfet hors classe, en qualité de Préfet de l'Essonne ;

**Vu** l'arrêté préfectoral DDT-SE n°159 du 27 mai 2015 fixant la liste des communes pour lesquelles l'information sur les risques naturels et technologiques majeurs doit être délivrée aux acquéreurs et locataires de biens immobiliers ;

**Vu** l'arrêté préfectoral 2003.PREF-DRCI./566 du 26 septembre 2006 approuvant le plan de prévention des risques d'inondation de la vallée de l'Yvette sur le département de l'Essonne ;

**Vu** l'arrêté interpréfectoral 2012-DDT-SE n° 629 du 21 décembre 2012 prescrivant l'établissement du plan de prévention des risques naturels prévisibles d'inondation des vallées de l'Orge et de la Sallemouille dans les départements des Yvelines et de l'Essonne ;

**CONSIDERANT** que les cartes des aléas du Plan de Prévention des Risques naturels prévisibles d'inondation des cours d'eau de l'Orge et de la Sallemouille dans les départements des Yvelines et de l'Essonne ont été notifiés, il y a lieu de mettre à jour la liste des risques à prendre en compte sur le territoire de la commune d'Épinay-sur-Orge et les documents à consulter pour l'information des acquéreurs et des locataires de biens immobiliers sur les risques naturels et technologiques majeurs;

Sur proposition de Monsieur le Directeur Départemental des Territoires :

## ARRÊTE

### Article 1

La commune d'Épinay-sur-Orge est exposée :

- aux risques naturels d'inondation par débordement de la rivière Orge,
- aux risques naturels d'inondation par débordement de la rivière Yvette.

Le dossier communal d'information sur les risques naturels et technologiques est annexé au présent arrêté.

### Article 2

Les documents de référence relatifs aux risques naturels et technologiques auxquels la commune est exposée sont :

- le Plan de Prévention des Risques d'inondation des vallées de l'Yvette approuvé le 26 septembre 2006 par arrêté préfectoral 2006-PREF.DRCL n°566,
- le Plan de Prévention des Risques d'inondation des vallées de l'Orge et de la Sallemouille, prescrit le 21 décembre 2012 par arrêté inter préfectoral 2012-DDT-SE n°629.

### Article 3

Le dossier communal d'information et les documents de référence sont consultables aux jours et heures habituels d'ouverture des bureaux de la mairie d'Épinay-sur-Orge et de la préfecture de l'Essonne.

### Article 4

Ces informations sont mises à jour conformément aux dispositions de l'article L.125-5 du code de l'environnement.

### Article 5

Le présent arrêté est notifié au maire de la commune d'Épinay-sur-Orge et au président de la chambre départementale des notaires.

Le présent arrêté sera affiché en mairie de Épinay-sur-Orge et publié au recueil des actes administratifs de l'État dans le département.

Le dossier est consultable sur le site Internet des services de l'État dans l'Essonne : <http://www.essonne.gouv.fr/Politiques-publiques/Environnement-risques-naturels-et-technologiques/Transactions-immobilières-et-installations-classees/Information-Acquereurs-Locataires>

Le présent arrêté ainsi que ses modalités de consultation feront l'objet d'une mention dans le journal Le Parisien-édition de l'Essonne.

### Article 6

Le présent arrêté annule et remplace l'arrêté préfectoral n° PREF/DCSIPC/SIDPC N° 31 du 6 février 2013

### Article 7

Monsieur le Secrétaire Général de la Préfecture, le directeur de cabinet, le sous-préfet de l'arrondissement de Palaiseau, le directeur départemental des territoires et le maire d'Épinay-sur-Orge sont chargés, chacun en ce qui le concerne, de l'application du présent arrêté.

Le Préfet,

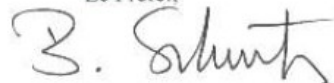

Bernard SCHMELTZ



Liberté • Égalité • Fraternité  
RÉPUBLIQUE FRANÇAISE

PRÉFECTURE DE L'ESSONNE

## Commune d'EPINAY-SUR-ORGE

Dossier d'informations sur les risques naturels et technologiques  
pour l'application des I, II de l'article L125-5 du code de l'Environnement

### 1. Annexe à l'arrêté préfectoral

N° DDT-SE N°341

du 31 août 2015

### 2. Situation de la commune au regard d'un ou plusieurs plans de prévention des risques naturels prévisibles (PPRn)

La commune est située dans le périmètre d'un PPRn Oui  Non

Approuvé en date du 26/09/2006 Aléa inondation par l'Yvette

Prescrit en date du 21/12/2012 Aléa inondation par l'Orge

Les documents de référence sont :

PPRI de la vallée de l'Yvette consultation sur internet  en mairie et en préfecture

PPRI des vallées de l'Orge et de la Sallemouille consultation sur internet  en mairie et en préfecture

### 3. Situation de la commune au regard d'un plan de prévention des risques technologiques (PPRT)

La commune est située dans le périmètre d'un PPRT Oui  Non

en date du Aléa

Les documents de référence sont :

consultation sur internet  en mairie et en préfecture

### 4. Situation de la commune au regard du zonage réglementaire pour la prise en compte de la sismicité

en application du décret n°91-461 du 14 mai 1991 modifié relatif à la prévention du risque sismique

La commune est située dans une zone de sismicité zone 5  zone 4  zone 3  zone 2  zone 1

### 5. Description succincte de l'intensité du risque

Aléa Inondation par l'Yvette d'intensité Faible  Moyenne  Forte  Très forte

Aléa Inondation par l'Orge d'intensité Faible  Moyenne  Forte  Très forte

Observation

### Pièces jointes

#### 6. Cartographie

extraits de documents ou de dossiers permettant la localisation des immeubles au regard des risques en cours

Document cartographique délimitation les zones exposées aux risques inondation de l'Yvette et de l'Orge (format A4)

Date d'élaboration de la présente fiche : le 03/09/2015

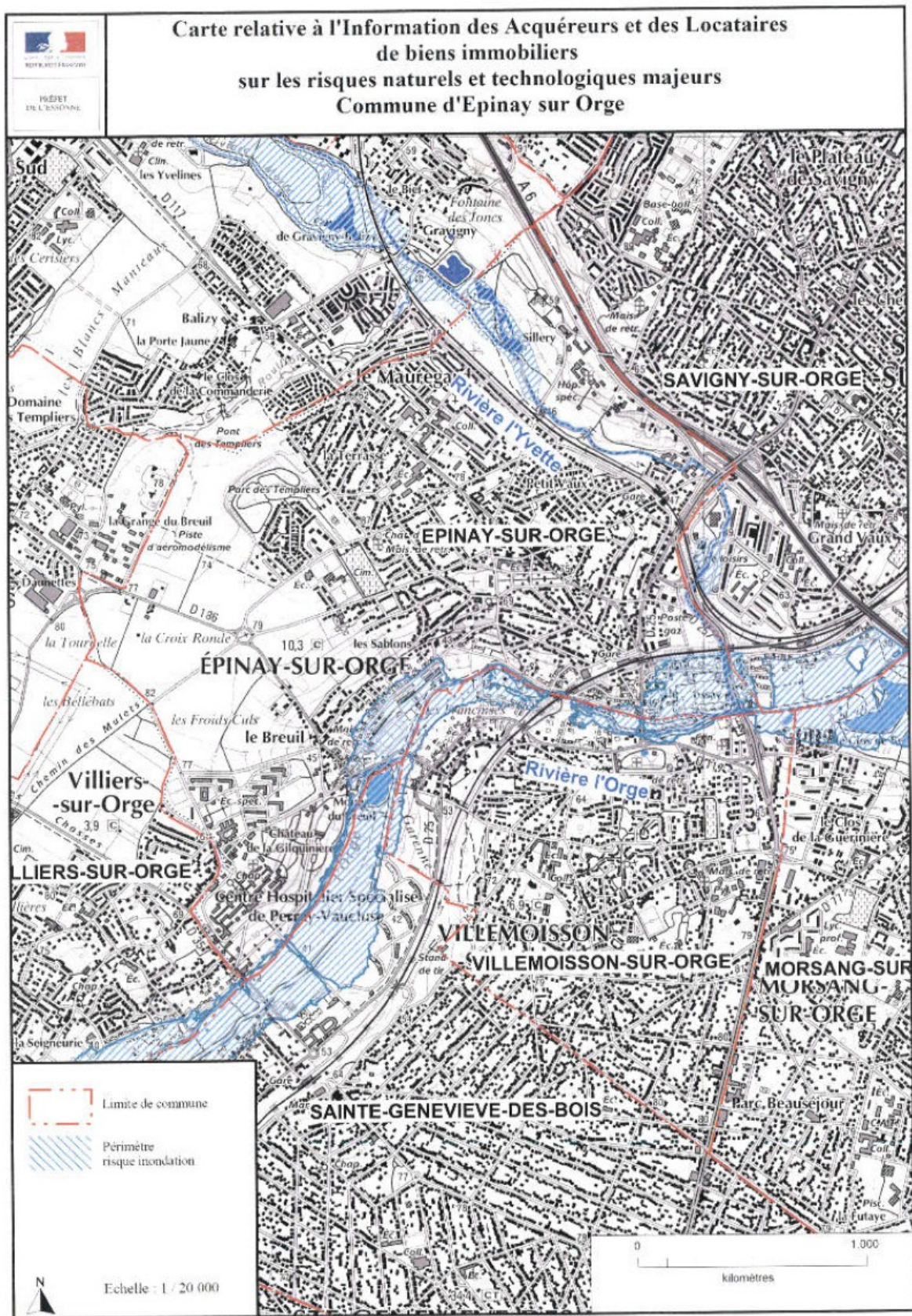



**PREFET DE L'ESSONNE**

**DIRECTION DÉPARTEMENTALE  
DES TERRITOIRES  
DE L'ESSONNE**

Service Environnement  
Bureau des Risques, du Bruit et du Développement Durable

**Arrêté préfectoral n°2015 DDT-SE 340 du 31 août 2015 relatif à l'information des  
acquéreurs et des locataires de biens immobiliers sur les risques naturels et technologiques  
majeurs sur la commune d'ÉGLY**

**LE PREFET DE L'ESSONNE,**  
Chevalier de la Légion d'Honneur  
Officier de l'Ordre National du Mérite

**Vu** le code général des collectivités territoriales ;

**Vu** le code de l'environnement, notamment les articles L.125-5 et R.125-23 à R.125-27 relatifs à l'information des acquéreurs et des locataires de biens immobiliers sur les risques naturels et technologiques majeurs;

**Vu** le décret du 25 juillet 2013 portant nomination de M. Bernard SCHMELTZ, préfet hors classe, en qualité de Préfet de l'Essonne ;

**Vu** l'arrêté préfectoral DDT-SE n°159 du 27 mai 2015 fixant la liste des communes pour lesquelles l'information sur les risques naturels et technologiques majeurs doit être délivrée aux acquéreurs et locataires de biens immobiliers ;

**Vu** l'arrêté interpréfectoral 2012-DDT-SE n° 629 du 21 décembre 2012 prescrivant l'établissement du plan de prévention des risques naturels prévisibles d'inondation des vallées de l'Orge et de la Sallemouille dans les départements des Yvelines et de l'Essonne ;

**CONSIDERANT** que les cartes des aléas du Plan de Prévention des Risques naturels prévisibles d'inondation des cours d'eau de l'Orge et de la Sallemouille dans les départements des Yvelines et de l'Essonne ont été notifiés, il y a lieu de mettre à jour la liste des risques à prendre en compte sur le territoire de la commune d'Égly et les documents à consulter pour l'information des acquéreurs et des locataires de biens immobiliers sur les risques naturels et technologiques majeurs;

**Sur** proposition de Monsieur le Directeur Départemental des Territoires ;

## ARRÊTE

### Article 1

La commune d'Égly est exposée :

- aux risques naturels d'inondation par débordement de la rivière Orge.

Le dossier communal d'information sur les risques naturels et technologiques est annexé au présent arrêté.

### Article 2

Les documents de référence relatifs aux risques naturels et technologiques auxquels la commune est exposée sont :

- le Plan de Prévention des Risques d'inondation des vallées de l'Orge et de la Sallemouille, prescrit le 21 décembre 2012 par arrêté inter préfectoral 2012-DDT-SE n°629.

### Article 3

Le dossier communal d'information et les documents de référence sont consultables aux jours et heures habituels d'ouverture des bureaux de la mairie d'Égly et de la préfecture de l'Essonne.

### Article 4

Ces informations sont mises à jour conformément aux dispositions de l'article L.125-5 du code de l'environnement.

### Article 5

Le présent arrêté est notifié au maire de la commune d'Égly et au président de la chambre départementale des notaires.

Le présent arrêté sera affiché en mairie d'Égly et publié au recueil des actes administratifs de l'État dans le département.

Le dossier est consultable sur le site Internet des services de l'État dans l'Essonne : <http://www.essonne.gouv.fr/Politiques-publiques/Environnement-risques-naturels-et-technologiques/Transactions-immobilieres-et-installations-classees/Information-Acquereurs-Locataires>

Le présent arrêté ainsi que ses modalités de consultation feront l'objet d'une mention dans le journal Le Parisien-édition de l'Essonne

### Article 6

Le présent arrêté annule et remplace l'arrêté préfectoral n° PREF/DCSIPC/SIDPC N° 30 du 6 février 2013

### Article 7

Monsieur le Secrétaire Général de la Préfecture, le directeur de cabinet, le sous-préfet de l'arrondissement de Palaiseau, le directeur départemental des territoires et le maire de d'Égly sont chargés, chacun en ce qui le concerne, de l'application du présent arrêté.

Le Préfet,

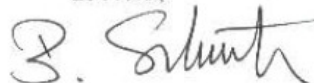

Bernard SCHMELTZ





RÉPUBLIQUE FRANÇAISE

PRÉFECTURE DE L'ESSONNE

## Commune d'EGLY

Dossier d'informations sur les risques naturels et technologiques

pour l'application des I, II de l'article L125-5 du code de l'Environnement

### 1. Annexe à l'arrêté préfectoral

N° DDT-SE N°340

du 31 août 2015

### 2. Situation de la commune au regard d'un ou plusieurs plans de prévention des risques naturels prévisibles (PPRn)

La commune est située dans le périmètre d'un PPRn Oui  Non

Prescrit en date du 21/12/2012

Aléa inondation par l'Orge

Les documents de référence sont :

PPRi des vallées de l'Orge et de la Sallemouille

consultation sur internet

en mairie et en préfecture

### 3. Situation de la commune au regard d'un plan de prévention des risques technologiques (PPRT)

La commune est située dans le périmètre d'un PPRT Oui  Non

en date du

Aléa

Les documents de référence sont :

consultation

sur internet

en mairie et en préfecture

### 4. Situation de la commune au regard du zonage règlementaire pour la prise en compte de la sismicité

en application du décret n°91-461 du 14 mai 1991 modifié relatif à la prévention du risque sismique

La commune est située dans une zone de sismicité zone 5  zone 4  zone 3  zone 2  zone 1

### 5. Description succincte de l'intensité du risque

Aléa inondation par l'Orge d'intensité

Faible

Moyenne

Forte

Très forte

Observation

### Pièces jointes

#### 6. Cartographie

extraits de documents ou de dossiers permettant la localisation des immeubles au regard des risques en cours

Document cartographique délimitant les zones exposées aux risques inondation de l'Orge

Date d'élaboration de la présente fiche : le 03/09/2015

